

SLK-Klasse.

Preisliste. Gültig ab 7. Oktober 2013.



Mercedes-Benz

Willkommen.

In der Markenwelt von Mercedes-Benz.

Jedes einzelne Fahrzeug mit dem Stern steht für Faszination, Perfektion und Verantwortung. Diese unvergleichliche Automobil-Leidenschaft erleben Sie in der Markenwelt von Mercedes-Benz.

Sie werden deshalb mit jedem Mercedes-Benz vor allem kultivierte Sportlichkeit, richtungsweisendes Design, vorbildliche Sicherheit und einen unvergleichlichen Komfort erfahren. Und eine Leidenschaft für Innovationen, die heute schon nachhaltige Antworten geben auf die Fragen der automobilen Zukunft.

Dieser Führungsanspruch ist der Antrieb für das individuelle Angebot von Mercedes-Benz an Sie, ob Fahrzeug, Zubehör oder Service. Damit Sie jederzeit mobil bleiben, ganz gleich, wo Sie gerade unterwegs sind. Überzeugen Sie sich selbst auf den folgenden Seiten und erfahren Sie kurz die Leistungen rund um unsere Automobile.

Sie werden feststellen, dass Ihr favorisiertes Fahrzeug bereits serienmäßig sehr viel bietet, für Ihr einzigartiges Fahrerlebnis. Darüber hinaus geben wir Ihnen einen Überblick über die vielfältigen Ausstattungsmöglichkeiten und den Zubehöriumfang für Ihren ganz individuellen Mercedes-Benz.

Steigen Sie bei einer Probefahrt ein in die faszinierende Markenwelt von Mercedes-Benz. Nur so – mitten drin mit allen Sinnen, beim Betrachten, Probesitzen, Tasten, Fühlen und natürlich beim Fahren – ist erlebbar, was einen Mercedes so einzigartig macht.

Ihr persönlicher Berater im Mercedes-Benz Verkauf steht Ihnen dazu gern bereit und nimmt sich Zeit für Sie.

Ihr Mercedes-Benz Team

Inhalt.

| | | | | | |
|------------------------|----|-------------------------------------|----|--|----|
| Vorwort | 2 | Sonderausstattungen | 25 | Versicherung und Service | 40 |
| Fahrzeuggrundpreise | 4 | Anbauteile | | Zubehör | 41 |
| Serienausstattung | 5 | Antrieb und Fahrwerk | | Polster und Lacke | 44 |
| designo | 15 | Räder | | Technische Daten | 45 |
| AMG Performance Studio | 19 | Zubehörräder ab Werk | | Service | 46 |
| AMG Line | 21 | Winterkompleträder M+S | | Versicherung und Finanzdienstleistungen | 47 |
| Sport-Paket | 23 | Lackierung | | Glossar | 48 |
| | | Sitze | | Fahrzeugabholung | 50 |
| | | Interieur, Sitzbezüge, Zierelemente | | | |
| | | Lenkräder | | | |
| | | Klimatisierung | | | |
| | | Dachsysteme | | | |
| | | Licht und Sicht | | | |
| | | Infotainment, | | | |
| | | Navigation und Kommunikation | | | |
| | | Sicherheit und Assistenzsysteme | | | |
| | | Schliesssysteme und Diebstahlschutz | | | |
| | | Ablagen | | | |
| | | Weitere Sonderausstattungen | | | |

Sämtliche Kaufpreise verstehen sich für die Serienausstattung ab Herstellerwerk. Bei Auslieferung über Niederlassung oder Vertretung fallen zusätzlich Überführungskosten an. Die Kaufpreise für Sonderausstattungen gelten nur für den Einbau im Herstellerwerk. Änderungen in Konstruktion und Ausführung sowie Irrtümer und Druckfehler sind vorbehalten.

SLK-Klasse.

Roadster, 2-Sitzer, 2 Türen

| | | | | | | | Kaufpreis | Kaufpreis | mtl. Rate Leasing* |
|-----------------|----------------|--|------------------|-------------------------|--|--|------------|-----------------|--------------------|
| | | | | | | | EUR | EUR | EUR |
| | | | | | | | ohne MwSt. | inkl. 19% MwSt. | inkl. 19% MwSt. |
| Typ | Motor Zylinder | Getriebe | Leistung kW (PS) | Hubraum cm ³ | Verbrauch EU l/100 km ¹⁾ innerorts/ außerorts/ kombiniert | CO ₂ -Emission kombiniert (g/km) ¹⁾ / Emissionsklasse/ Effizienzklasse ¹⁾ | | | |
| DIESEL | | | | | | | | | |
| SLK 250 CDI | R4 | 6-Gang, mechanisch | 150 (204) | 2.143 | 6,2 4,0 4,8 | 124 Euro 5 A | 33.525,00 | 39.894,75 | 434,00 |
| BENZINER | | | | | | | | | |
| SLK 200 | R4 | 6-Gang, mechanisch | 135 (184) | 1.796 | 8,9 5,0 6,4 | 149 Euro 5 C | 32.925,00 | 39.180,75 | 457,00 |
| SLK 250 | R4 | 6-Gang, mechanisch | 150 (204) | 1.796 | 9,5 5,3 6,9 | 160 Euro 5 D | 35.575,00 | 42.334,25 | 493,00 |
| SLK 350 | V6 | 7G-TRONIC PLUS, automatisch | 225 (306) | 3.498 | 9,9 5,5 7,1 | 167 Euro 5 D | 44.475,00 | 52.925,25 | 617,00 |
| SLK 55 AMG | V8 | AMG SPEEDSHIFT PLUS 7G-TRONIC, automatisch | 310 (421) | 5.461 | 12,0 6,2 8,4 | 195 Euro 5 E | 61.525,00 | 73.214,75 | 891,00 |

* Leasing-Sonderzahlung 20%, Laufzeit 36 Monate, Gesamtleistung 45.000 km. Berechnung der Monatsraten für die Sonderausstattungen auf Basis eines SLK 250 CDI.

Diese Angebote basieren auf den derzeitigen Kapitalmarktzinsen. Sie sind freibleibend und verpflichten keine Seite zum Vertragsabschluss.

Leasingbeispiele der Mercedes-Benz Leasing GmbH, Siemensstraße 7, 70469 Stuttgart. Stand: 10/13

Tagesaktuelle Konditionen erhalten Sie unter www.mercedes-benz-bank.de oder bei Ihrem Verkaufsberater. Dieser erstellt Ihnen gern ein individuelles Angebot.

1) Werte variieren in Abhängigkeit von Räder/Reifen und Getriebeart.

Serienausstattung.



Klarglas-Scheinwerfer;
Tagfahrlicht und
Nebelscheinwerfer (257)



Heckleuchten in LED-Technik



Panorama-Variodach (415)



Kofferraum mit Wendeboden



40,6 cm (16") Leichtmetallrad
im 9-Speichen-Design (R49)
(Serie SLK 250 CDI)



40,6 cm (16") Leichtmetallrad
im 10-Speichen-Design (39R)
(Serie SLK 200)



43,2 cm (17") Leichtmetallrad
im 5-Speichen-Design (37R)
(Serie SLK 250)



43,2 cm (17") Leichtmetallrad
im 10-Speichen-Design (R35)
(Serie SLK 350)



Multifunktionslenkrad im
3-Sp.-Design, unten abgeflacht



Audio 20 CD (523)



Klimaanlage (580)



Dach-Bedieneinheit
und zentrales Bedienelement



Feststellbremse elektrisch
mit Komfortfunktion



USB-Schnittstelle

Serienausstattung.

Serienausstattung

- nicht lieferbar

| | Code | SLK 250 CDI | SLK 200 | SLK 250 | SLK 350 | SLK 55 AMG |
|--|------|--------------------------|--------------------------|--------------------------|--------------------------|--------------------------|
| ANBAUTEILE | | | | | | |
| Luftauslässe seitlich in Kotflügel mit Finne hochglanz verchromt | | <input type="checkbox"/> | <input type="checkbox"/> | <input type="checkbox"/> | <input type="checkbox"/> | <input type="checkbox"/> |
| Mercedes-Benz Stern in Kühlermaske mit verchromter Lamelle | | <input type="checkbox"/> | <input type="checkbox"/> | <input type="checkbox"/> | <input type="checkbox"/> | <input type="checkbox"/> |
| Türgriffe lackiert | | <input type="checkbox"/> | <input type="checkbox"/> | <input type="checkbox"/> | <input type="checkbox"/> | <input type="checkbox"/> |
| ANTRIEB UND FAHRWERK | | | | | | |
| 6-Gang Schaltgetriebe | 411 | <input type="checkbox"/> | <input type="checkbox"/> | <input type="checkbox"/> | - | - |
| 7G-TRONIC PLUS | 427 | | | | <input type="checkbox"/> | - |
| Abgasanlage zweiflutig mit Endrohrblenden verchromt | | <input type="checkbox"/> | <input type="checkbox"/> | <input type="checkbox"/> | <input type="checkbox"/> | - |
| Dieselpartikelfilter | 474 | <input type="checkbox"/> | - | - | - | - |
| ECO Start-Stopp-Funktion | B03 | <input type="checkbox"/> | <input type="checkbox"/> | <input type="checkbox"/> | <input type="checkbox"/> | <input type="checkbox"/> |
| Schaltpunktanzeige | | <input type="checkbox"/> | <input type="checkbox"/> | <input type="checkbox"/> | - | - |
| TEMPOMAT mit variabler Geschwindigkeitsbegrenzung SPEEDTRONIC | | <input type="checkbox"/> | <input type="checkbox"/> | <input type="checkbox"/> | <input type="checkbox"/> | <input type="checkbox"/> |
| RÄDER | | | | | | |
| 40,6 cm (16") Leichtmetallräder im 9-Speichen-Design VA: 205/55 R 16 auf 7 J x 16 ET 45,5 HA: 225/50 R 16 auf 8 J x 16 ET 38 | R49 | <input type="checkbox"/> | - | - | - | - |
| 40,6 cm (16") Leichtmetallräder im 10-Speichen-Design ¹⁾ 205/55 R 16 auf 7 J x 16 ET 37,5 | 39R | - | <input type="checkbox"/> | - | - | - |
| 43,2 cm (17") Leichtmetallräder im 5-Speichen-Design VA: 225/45 R 17 auf 7,5 J x 17 ET 42 HA: 245/40 R 17 auf 8,5 J x 17 ET 36 | 37R | | | <input type="checkbox"/> | | - |

1) nicht in Verbindung mit Sportfahrwerk, Code 486, oder Direktlenkung, Code 213, oder Fahrdynamik-Paket, Code 483

Serienausstattung.

- Serienausstattung
- nicht lieferbar

| | Code | SLK 250 CDI | SLK 200 | SLK 250 | SLK 350 | SLK 55 AMG |
|--|------|--------------------------|--------------------------|--------------------------|--------------------------|--------------------------|
| RÄDER (Fortsetzung) | | | | | | |
| 43,2 cm (17") Leichtmetallräder im 10-Speichen-Design VA: 225/45 R 17 auf 7,5 J x 17 ET 42 HA: 245/40 R 17 auf 8,5 J x 17 ET 36 | R35 | | | | <input type="checkbox"/> | - |
| TIREFIT mit Reifenfüllkompressor ¹⁾ | | <input type="checkbox"/> | <input type="checkbox"/> | <input type="checkbox"/> | <input type="checkbox"/> | <input type="checkbox"/> |
| SITZE | | | | | | |
| Automatische Kindersitzerkennung AKSE im Beifahrersitz für speziell von Mercedes-Benz freigegebene Kindersitze mit Transponder | U18 | <input type="checkbox"/> | <input type="checkbox"/> | <input type="checkbox"/> | <input type="checkbox"/> | <input type="checkbox"/> |
| Pompadourtaschen an Rückwand zwischen den Sitzen und in den Türverkleidungen | | <input type="checkbox"/> | <input type="checkbox"/> | <input type="checkbox"/> | <input type="checkbox"/> | <input type="checkbox"/> |
| Sicherheitsgurte 3-Punkt inklusive Gurtstraffer mit Gurtkraftbegrenzer für Fahrer und Beifahrer | | <input type="checkbox"/> | <input type="checkbox"/> | <input type="checkbox"/> | <input type="checkbox"/> | <input type="checkbox"/> |
| Sitzbelegungserkennung für Beifahrersitz | | <input type="checkbox"/> | <input type="checkbox"/> | <input type="checkbox"/> | <input type="checkbox"/> | <input type="checkbox"/> |
| Sitzhöhereinstellung für Fahrer- und Beifahrersitz | | <input type="checkbox"/> | <input type="checkbox"/> | <input type="checkbox"/> | <input type="checkbox"/> | <input type="checkbox"/> |
| Sportsitze für Fahrer und Beifahrer mit höhereinstellbaren Kopfstützen (Lehnen mit Klappfunktion) | | <input type="checkbox"/> | <input type="checkbox"/> | <input type="checkbox"/> | <input type="checkbox"/> | - |
| INTERIEUR, SITZBEZÜGE, ZIERELEMENTE | | | | | | |
| Dachhimmel inklusive Heckscheibenrahmen und A-Säulen schwarz | 91U | <input type="checkbox"/> | <input type="checkbox"/> | <input type="checkbox"/> | <input type="checkbox"/> | <input type="checkbox"/> |
| Polsterung Stoff | 001 | <input type="checkbox"/> | <input type="checkbox"/> | <input type="checkbox"/> | <input type="checkbox"/> | - |
| Zierelemente Aluminium mit Längsschliff hell auf Mittelkonsole und in den Türen | H76 | <input type="checkbox"/> | <input type="checkbox"/> | <input type="checkbox"/> | <input type="checkbox"/> | <input type="checkbox"/> |
| LENKRÄDER | | | | | | |
| Lenksäule mechanisch einstellbar in Höhe und Längsrichtung | | <input type="checkbox"/> | <input type="checkbox"/> | <input type="checkbox"/> | <input type="checkbox"/> | <input type="checkbox"/> |
| Multifunktions-Sportlenkrad in Leder Nappa im 3-Speichen-Design unten abgeflacht | | <input type="checkbox"/> | <input type="checkbox"/> | <input type="checkbox"/> | <input type="checkbox"/> | - |
| Servolenkung mit Sicherheitslenksäule | | <input type="checkbox"/> | <input type="checkbox"/> | <input type="checkbox"/> | <input type="checkbox"/> | - |
| Sport-Schalt-/Wählhebel teilbeledert | | <input type="checkbox"/> | <input type="checkbox"/> | <input type="checkbox"/> | <input type="checkbox"/> | - |

1) das Radwechselwerkzeug kann über das Mercedes-Benz Originalzubehör bestellt werden

Serienausstattung.

Serienausstattung

- nicht lieferbar

| | Code | SLK 250 CDI | SLK 200 | SLK 250 | SLK 350 | SLK 55 AMG |
|--|------|--------------------------|--------------------------|--------------------------|--------------------------|--------------------------|
| KLIMATISIERUNG | | | | | | |
| Klimaanlage einzonig mit manueller Luftverteilungsregulierung, Motorrestwärmeausnutzung, Staub-/Aktivkohlefilter und Umluftschalter mit Komfortfunktion zur automatischen Fensterschließung | 580 | <input type="checkbox"/> | <input type="checkbox"/> | <input type="checkbox"/> | <input type="checkbox"/> | <input type="checkbox"/> |
| Fensterheber elektrisch 2-fach mit Komfortbetätigung und automatischer Reversierfunktion | | <input type="checkbox"/> | <input type="checkbox"/> | <input type="checkbox"/> | <input type="checkbox"/> | <input type="checkbox"/> |
| Heckscheibe heizbar mit Zeitsteuerung | | <input type="checkbox"/> | <input type="checkbox"/> | <input type="checkbox"/> | <input type="checkbox"/> | <input type="checkbox"/> |
| DACHSYSTEME | | | | | | |
| Panorama-Variodach getönt | 415 | <input type="checkbox"/> | <input type="checkbox"/> | <input type="checkbox"/> | <input type="checkbox"/> | <input type="checkbox"/> |
| LICHT UND SICHT | | | | | | |
| Außenspiegel links und rechts beheizt, von innen elektrisch einstellbar und in Wagenfarbe lackiert, mit asphärisch gewölbtem Spiegelglas und integrierter Blinkleuchte | | <input type="checkbox"/> | <input type="checkbox"/> | <input type="checkbox"/> | <input type="checkbox"/> | <input type="checkbox"/> |
| Blinker mit Komfort-Tipp-Schaltung | | <input type="checkbox"/> | <input type="checkbox"/> | <input type="checkbox"/> | <input type="checkbox"/> | <input type="checkbox"/> |
| Fahrlicht-Assistent | | <input type="checkbox"/> | <input type="checkbox"/> | <input type="checkbox"/> | <input type="checkbox"/> | <input type="checkbox"/> |
| Hauptscheinwerfer in H7 Projektionstechnik | | <input type="checkbox"/> | <input type="checkbox"/> | <input type="checkbox"/> | <input type="checkbox"/> | <input type="checkbox"/> |
| Heckleuchten in LED-Technik inklusive Fahrlicht, Bremslicht, Blinkleuchten und dritter Bremsleuchte | | <input type="checkbox"/> | <input type="checkbox"/> | <input type="checkbox"/> | <input type="checkbox"/> | <input type="checkbox"/> |
| Innenraumlicht-Paket inkl. Sonnenblenden mit Beleuchtung, Ablagefach in der Mittelkonsole beleuchtet, Ausstiegsleuchten in der A-Säule, Beleuchtung für Fußraum und Umfeldbeleuchtung im Außenspiegel | 876 | | | | <input type="checkbox"/> | <input type="checkbox"/> |
| Kofferraumbeleuchtung | | <input type="checkbox"/> | <input type="checkbox"/> | <input type="checkbox"/> | <input type="checkbox"/> | <input type="checkbox"/> |
| Leseleuchten blendfrei für Fahrer und Beifahrer | | <input type="checkbox"/> | <input type="checkbox"/> | <input type="checkbox"/> | <input type="checkbox"/> | <input type="checkbox"/> |
| Scheibenwischer als Aerowischer ausgeführt mit Tipp-/Wischfunktion | | <input type="checkbox"/> | <input type="checkbox"/> | <input type="checkbox"/> | <input type="checkbox"/> | <input type="checkbox"/> |
| Sonnenblenden mit Make-up-Spiegel, seitlich schwenk- und teleskopierbar | | <input type="checkbox"/> | <input type="checkbox"/> | <input type="checkbox"/> | <input type="checkbox"/> | <input type="checkbox"/> |
| Tagfahrlicht und Nebelscheinwerfer ¹⁾ doppelrund in Stoßfänger integriert | 257 | <input type="checkbox"/> | <input type="checkbox"/> | <input type="checkbox"/> | <input type="checkbox"/> | - |

1) Entfall in Verbindung mit LED-Tagfahrleuchten, Code 240, bzw. AMG Line, Code 950

Serienausstattung.

Serienausstattung

- nicht lieferbar

| | Code | SLK 250 CDI | SLK 200 | SLK 250 | SLK 350 | SLK 55 AMG |
|---|------|--------------------------|--------------------------|--------------------------|--------------------------|--------------------------|
| INFOTAINMENT, NAVIGATION UND KOMMUNIKATION | | | | | | |
| Audio 20 CD Radio mit Doppel-Tuner, Farbdisplay mit 14,7 cm (5,8") Diagonale, mp3/wma/aac-fähiges CD-Laufwerk, USB-Schnittstelle inklusive CD-Cover-Anzeige (in der Mittelarmlehne), Bluetooth® Schnittstelle mit Freisprechfunktion, SMS Anzeige und Audio Streaming für Musikübertragung, Telefontastatur | 523 | <input type="checkbox"/> | <input type="checkbox"/> | <input type="checkbox"/> | <input type="checkbox"/> | <input type="checkbox"/> |
| Antenne integriert in Front- und Heckscheibe sowie Hutablage | | <input type="checkbox"/> | <input type="checkbox"/> | <input type="checkbox"/> | <input type="checkbox"/> | <input type="checkbox"/> |
| SICHERHEIT UND ASSISTENZSYSTEME | | | | | | |
| ADAPTIVE BRAKE mit HOLD-Funktion, Berganfahrhilfe und Trockenbremsen bei Nässe | | <input type="checkbox"/> | <input type="checkbox"/> | <input type="checkbox"/> | <input type="checkbox"/> | <input type="checkbox"/> |
| Adaptives Bremslicht blinkend | K11 | <input type="checkbox"/> | <input type="checkbox"/> | <input type="checkbox"/> | <input type="checkbox"/> | <input type="checkbox"/> |
| Airbag für Fahrer und Beifahrer | | <input type="checkbox"/> | <input type="checkbox"/> | <input type="checkbox"/> | <input type="checkbox"/> | <input type="checkbox"/> |
| Aktive Motorhaube | U60 | <input type="checkbox"/> | <input type="checkbox"/> | <input type="checkbox"/> | <input type="checkbox"/> | <input type="checkbox"/> |
| Anti-Blockier-System (ABS) | | <input type="checkbox"/> | <input type="checkbox"/> | <input type="checkbox"/> | <input type="checkbox"/> | <input type="checkbox"/> |
| Antriebs-Schlupf-Regelung (ASR) | | <input type="checkbox"/> | <input type="checkbox"/> | <input type="checkbox"/> | <input type="checkbox"/> | <input type="checkbox"/> |
| ATTENTION ASSIST | | <input type="checkbox"/> | <input type="checkbox"/> | <input type="checkbox"/> | <input type="checkbox"/> | <input type="checkbox"/> |
| Bremsassistent BAS mit Bremskraftunterstützung bei erkannten Notbremsungen | | <input type="checkbox"/> | <input type="checkbox"/> | <input type="checkbox"/> | <input type="checkbox"/> | <input type="checkbox"/> |
| Bremsbelagverschleiß-Warnanzeige | | <input type="checkbox"/> | <input type="checkbox"/> | <input type="checkbox"/> | <input type="checkbox"/> | <input type="checkbox"/> |
| Crashaktive Kopfstützen | | <input type="checkbox"/> | <input type="checkbox"/> | <input type="checkbox"/> | <input type="checkbox"/> | <input type="checkbox"/> |
| Elektronisches Stabilitäts-Programm (ESP®) | | <input type="checkbox"/> | <input type="checkbox"/> | <input type="checkbox"/> | <input type="checkbox"/> | - |
| Feststellbremse elektrisch mit Komfortfunktion | | <input type="checkbox"/> | <input type="checkbox"/> | <input type="checkbox"/> | <input type="checkbox"/> | <input type="checkbox"/> |
| Flüssigkeitsstand-Warnanzeige für Kraftstoff, Öl, Kühlwasser und Scheibenwaschwasser | | <input type="checkbox"/> | <input type="checkbox"/> | <input type="checkbox"/> | <input type="checkbox"/> | <input type="checkbox"/> |
| Headbags in den Türen | | <input type="checkbox"/> | <input type="checkbox"/> | <input type="checkbox"/> | <input type="checkbox"/> | <input type="checkbox"/> |
| Reifendruckverlust-Warnung | 477 | <input type="checkbox"/> | <input type="checkbox"/> | <input type="checkbox"/> | <input type="checkbox"/> | <input type="checkbox"/> |
| Seitenaufprallschutz | | <input type="checkbox"/> | <input type="checkbox"/> | <input type="checkbox"/> | <input type="checkbox"/> | <input type="checkbox"/> |
| Serviceintervallanzeige ASSYST | | <input type="checkbox"/> | <input type="checkbox"/> | <input type="checkbox"/> | <input type="checkbox"/> | <input type="checkbox"/> |
| Sidebags in den Sitzen | | <input type="checkbox"/> | <input type="checkbox"/> | <input type="checkbox"/> | <input type="checkbox"/> | <input type="checkbox"/> |

Serienausstattung.

Serienausstattung

- nicht lieferbar

| | Code | SLK 250 CDI | SLK 200 | SLK 250 | SLK 350 | SLK 55 AMG |
|---|------|--------------------------|--------------------------|--------------------------|--------------------------|--------------------------|
| Verbandstasche | | <input type="checkbox"/> | <input type="checkbox"/> | <input type="checkbox"/> | <input type="checkbox"/> | <input type="checkbox"/> |
| Warndreieck | | <input type="checkbox"/> | <input type="checkbox"/> | <input type="checkbox"/> | <input type="checkbox"/> | <input type="checkbox"/> |
| Warnsummer und Warnanzeige im Kombiinstrument für nicht angegurte Insassen, nicht ausgeschaltetes Standlicht und angezogene Feststellbremse" | | <input type="checkbox"/> | <input type="checkbox"/> | <input type="checkbox"/> | <input type="checkbox"/> | <input type="checkbox"/> |
| SCHLIESSYSTEME UND DIEBSTAHLSCHUTZ | | | | | | |
| Kofferraumdeckel-Fernverriegelung | | <input type="checkbox"/> | <input type="checkbox"/> | <input type="checkbox"/> | <input type="checkbox"/> | <input type="checkbox"/> |
| Wegfahrsperre elektronisch inklusive Funk-Fernbedienung im Designschlüssel mit Chromapplikationen, optischer Schließrückmeldung und Notöffnung (anerkannt von AZT und TÜV) | | <input type="checkbox"/> | <input type="checkbox"/> | <input type="checkbox"/> | <input type="checkbox"/> | <input type="checkbox"/> |
| Zentralverriegelung mit Innenschalter, automatischer Verriegelung und Crash-Sensor | | <input type="checkbox"/> | <input type="checkbox"/> | <input type="checkbox"/> | <input type="checkbox"/> | <input type="checkbox"/> |
| ABLAGEN | | | | | | |
| Ablagefach mit 12-V-Steckdose in Mittelkonsole anstelle Ascher, beleuchtet | | <input type="checkbox"/> | <input type="checkbox"/> | <input type="checkbox"/> | <input type="checkbox"/> | <input type="checkbox"/> |
| Ablagefach in der Mittelkonsole mit Rollo | | <input type="checkbox"/> | <input type="checkbox"/> | <input type="checkbox"/> | <input type="checkbox"/> | <input type="checkbox"/> |
| Armauflage für Fahrer und Beifahrer klappbar mit Ablagefach, über Zentralverriegelung abschließbar | | <input type="checkbox"/> | <input type="checkbox"/> | <input type="checkbox"/> | <input type="checkbox"/> | <input type="checkbox"/> |
| Brillenfach in Dachbedieneinheit, beleuchtet | | <input type="checkbox"/> | <input type="checkbox"/> | <input type="checkbox"/> | <input type="checkbox"/> | <input type="checkbox"/> |
| Handschuhfach abschließbar über Zentralverriegelung | | <input type="checkbox"/> | <input type="checkbox"/> | <input type="checkbox"/> | <input type="checkbox"/> | <input type="checkbox"/> |
| Netz im Beifahrerfußraum und hinter Fahrersitz an der Rückwand | | <input type="checkbox"/> | <input type="checkbox"/> | <input type="checkbox"/> | <input type="checkbox"/> | <input type="checkbox"/> |

Serienausstattung.

Serienausstattung

- nicht lieferbar

| | Code | SLK 250 CDI | SLK 200 | SLK 250 | SLK 350 | SLK 55 AMG |
|--|------|--------------------------|--------------------------|--------------------------|--------------------------|--------------------------|
| KOFFER- UND LADERAUM | | | | | | |
| Wendeboden im Kofferraum mit zwei elastischen Bändern zur Fixierung des demontierten Windschotts oder sonstigem Ladeguts | | <input type="checkbox"/> | <input type="checkbox"/> | <input type="checkbox"/> | <input type="checkbox"/> | <input type="checkbox"/> |
| WEITERE AUSSTATTUNGEN | | | | | | |
| Außentemperaturanzeige | | <input type="checkbox"/> | <input type="checkbox"/> | <input type="checkbox"/> | <input type="checkbox"/> | <input type="checkbox"/> |
| Einstiegsleisten mit Schriftzug »Mercedes-Benz« | | <input type="checkbox"/> | <input type="checkbox"/> | <input type="checkbox"/> | <input type="checkbox"/> | - |
| Kombiinstrument mit Multifunktionsdisplay und silberfarbenen Zifferblättern | | <input type="checkbox"/> | <input type="checkbox"/> | <input type="checkbox"/> | - | - |
| Kombiinstrument mit Multifunktions-Farbdisplay und silberfarbenen Zifferblättern | | | | | <input type="checkbox"/> | - |
| Sportpedalanlage und Fußstütze aus gebürstetem Edelstahl mit Gumminoppen | | <input type="checkbox"/> | <input type="checkbox"/> | <input type="checkbox"/> | <input type="checkbox"/> | <input type="checkbox"/> |

Zusätzliche Serienausstattung SLK 55 AMG.



AMG Frontschürze



AMG Heckschürze, Abrisskante und Sport-Abgasanlage



»V8 AMG« Schriftzug



45,7 cm (18") AMG Leichtmetallrad im 5-Speichen-Design (790)



AMG Einstiegsleisten

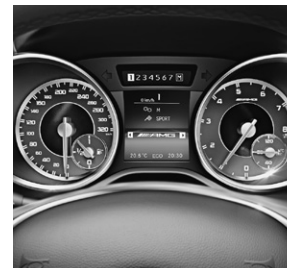

AMG Kombiinstrument



AMG Sportsitze mit Ledernachbildung ARTICO/Stoff schwarz (701A)

Zusätzliche Serienausstattung SLK 55 AMG.

Serienausstattung

- nicht lieferbar

| | Code | SLK 55 AMG |
|--|------|--------------------------|
| ANBAUTEILE | | |
| »V8 AMG«-Schriftzug auf vorderen Kotflügeln | | <input type="checkbox"/> |
| AMG Abrisskante auf Kofferraumdeckel | | <input type="checkbox"/> |
| AMG Kühlergrill in Hochglanzschwarz mit Chromzierstäben | | <input type="checkbox"/> |
| AMG Sport-Abgasanlage mit zwei verchromten Doppelendrohren | | <input type="checkbox"/> |
| AMG Styling bestehend aus SLK 55 AMG spezifischer Frontschürze mit Querstrebe in Hochglanzschwarz und seitlicher Luftauslass-Optik, Heckschürze in Diffusor-Optik, in hintere Radhausverkleidungen integrierte Radlaufabdeckungen und Seitenschwellerverkleidungen | 772 | <input type="checkbox"/> |
| ANTRIEB UND FAHRWERK | | |
| AMG Cylinder Management | | <input type="checkbox"/> |
| AMG SPEEDSHIFT PLUS 7G-TRONIC | 427 | <input type="checkbox"/> |
| AMG Sportfahrwerk | | <input type="checkbox"/> |
| RÄDER | | |
| 45,7 cm (18") AMG Leichtmetallräder im 5-Speichen-Design titangrau lackiert und glanzgedreht ¹⁾ VA: 235/40 R 18 auf 8 J x 18 ET 43 HA: 255/35 R 18 auf 9 J x 18 ET 42 | 790 | <input type="checkbox"/> |
| SITZE | | |
| AMG Sportsitze mit integrierten, höheinstellbaren Kopfstützen und AMG Plakette in den Sitzlehnen | | <input type="checkbox"/> |
| INTERIEUR, SITZBEZÜGE, ZIERELEMENTE | | |
| Polsterung Ledernachbildung ARTICO/Stoff schwarz | 701 | <input type="checkbox"/> |
| Schalt-/Wählhebel und Wählhebelsmanschette in Leder Nappa | | <input type="checkbox"/> |

1) bitte beachten Sie den Hinweis zu Rädern mit 18-Zoll-Bereifung auf Seite 22, Fußnote 4

Zusätzliche Serienausstattung SLK 55 AMG.

Serienausstattung

- nicht lieferbar

| | Code | SLK 55 AMG |
|--|------|--------------------------|
| LENKRÄDER | | |
| AMG Performance Lenkrad in Leder Nappa schwarz im 3-Speichen-Design, oben und unten abgeflacht mit silberfarbenen Aluminium-Schalt paddles | | <input type="checkbox"/> |
| Direktlenkung mit AMG spezifischer Auslegung | 213 | <input type="checkbox"/> |
| LICHT UND SICHT | | |
| AMG spezifisches LED-Tagfahrlicht | 240 | <input type="checkbox"/> |
| Heckleuchten abgedunkelt | | <input type="checkbox"/> |
| Scheinwerfer mit dunkler Einfassung | | <input type="checkbox"/> |
| SICHERHEIT UND ASSISTENZSYSTEME | | |
| 3-stufiges Elektronisches Stabilitäts-Programm (ESP®) | | <input type="checkbox"/> |
| AMG Hochleistungs-Bremsanlage mit Bremsscheiben 360 x 36 mm vorne und 330 x 22 mm hinten | | <input type="checkbox"/> |
| ESP® Kurvendynamik-Assistent | | <input type="checkbox"/> |
| WEITERE AUSSTATTUNGEN | | |
| AMG Einstiegsleisten in Edelstahl gebürstet mit AMG Schriftzug | | <input type="checkbox"/> |
| AMG Kombiinstrument mit Multifunktions-Farbdisplay, schwarzen Zifferblättern und AMG Hauptmenü inklusive RACETIMER | | <input type="checkbox"/> |
| Elektronischer Schlüssel in Chromoptik mit AMG Wappen | | <input type="checkbox"/> |
| Kraftstoffbehälter mit größerem Volumen 70 l | | <input type="checkbox"/> |

designo.



designo Leder Exklusiv einfarbig



designo Leder Exklusiv zweifarbig



designo Lederlenkrad zweifarbig
(Y96)



designo Zierelemente in Klavierlack schwarz
(W69)

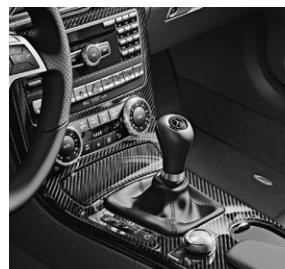

Zierelemente AMG Carbon
(H73)



designo Scheibenrahmen
Mikrofaser DINAMICA (Y41)

designo.

- lieferbar gegen Mehrpreis
- als Sonderausstattung ohne Mehrpreis lieferbar
- Serienausstattung
- nicht lieferbar

| | Code | SLK 250 CDI | SLK 200 | SLK 250 | SLK 350 | SLK 55 AMG | Kaufpreis | Kaufpreis | mtl. Rate |
|---|------|-------------|---------|---------|---------|------------|-------------------|------------------------|------------------------|
| | | | | | | | EUR ohne MwSt. | EUR inkl. 19% MwSt. | EUR inkl. 19% MwSt. |
| designo Lackierung (gemäß Musterkarte) | | | | | | | | | |
| - designo metallic | | ● | ● | ● | ● | ● | 1.820,00 | 2.165,80 | 24,00 |
| - designo mystic | | ● | ● | ● | ● | ● | 2.570,00 | 3.058,30 | 34,00 |
| - designo magno | | ● | ● | ● | ● | ● | 3.320,00 | 3.950,80 | 43,00 |
| designo Leder einfarbig¹⁾ bestehend aus: Sitzen und Türmittelfeldern in designo Leder im designo spezifischen Design, designo Plaketten in den Sitzlehnen, Armauflagen in den Türen und Mittelkonsole sowie Handauflage in designo Leder schwarz mit Doppelziernaht in der jeweiligen designo Polsterfarbe, Schalt-/Wählhebel in Leder Nappa schwarz, designo Veloursfußmatten mit Einfassung in designo Leder schwarz und designo Metallplakette | | | | | | | | | |
| | | ● | ● | ● | ● | ② | 2.900,00 | 3.451,00 | 38,00 |
| designo Leder Exklusiv einfarbig³⁾ bestehend aus: Sitzen und Türmittelfeldern in designo Leder im designo spezifischen Design, designo Plaketten in den Sitzlehnen, Armauflagen in den Türen und Mittelkonsole sowie Handauflage in designo Leder schwarz mit Doppelziernaht in der jeweiligen designo Polsterfarbe, Schalt-/Wählhebel in Leder Nappa schwarz, Instrumententafel-Oberteil und Türbordkanten in Leder Nappa schwarz mit Ziernaht, designo Veloursfußmatten mit Einfassung in designo Leder schwarz und designo Metallplakette | | | | | | | | | |
| | | ● | ● | ● | ● | ② | 4.010,00 | 4.771,90 | 52,00 |

* tagesaktuelle Konditionen unter www.mercedes-benz-bank.de (siehe Hinweis auf Seite 4)

1) aufbauend auf Leder Nappa schwarz, Code 801A; nur in Verbindung mit Sitzheizung, Code 873; nicht sonnenreflektierend

2) Beibehaltung des SLK 55 AMG spezifischen Sitz- und Türmittelfeldesigns sowie AMG Plakette in den Sitzlehnen; nur in Verbindung mit Memory-Paket, Code P64

3) aufbauend auf Leder Exklusiv Nappa schwarz, Code 501A; nur in Verbindung mit Sitzheizung, Code 873; nicht sonnenreflektierend

designo.

- lieferbar gegen Mehrpreis
- als Sonderausstattung ohne Mehrpreis lieferbar
- Serienausstattung
- nicht lieferbar

| | Code | SLK 250 CDI | SLK 200 | SLK 250 | SLK 350 | SLK 55 AMG | Kaufpreis | Kaufpreis | mtl. Rate |
|--|------|-------------|---------|---------|---------|------------|-------------------|------------------------|------------------------------------|
| | | | | | | | EUR ohne MwSt. | EUR inkl. 19% MwSt. | Leasing* EUR inkl. 19% MwSt. |
| designo Leder zweifarbig¹⁾ bestehend aus: Sitz- und Türmittelfeldern in designo Leder im designo spezifischen Design, Sitzseitenwangen und Kopfstützen in designo Leder schwarz mit Doppelziernaht in designo Polsterfarbe, designo Plaketten in den Sitzlehnen, Armauflagen Türen und Mittelkonsole sowie Handauflage in designo Leder schwarz mit Doppelziernaht in der jeweiligen designo Polsterfarbe, Schalt-/Wählhebel in Leder Nappa schwarz, designo Veloursfußmatten mit Einfassung in designo Leder schwarz und designo Metallplakette | | ● | ● | ● | ● | ② | 2.900,00 | 3.451,00 | 38,00 |
| designo Leder Exklusiv zweifarbig³⁾ bestehend aus: Sitz- und Türmittelfeldern in designo Leder im designo spezifischen Design, Sitzseitenwangen und Kopfstützen in designo Leder schwarz mit Doppelziernaht in designo Polsterfarbe, designo Plaketten in den Sitzlehnen, Armauflagen Türen und Mittelkonsole sowie Handauflage in designo Leder schwarz mit Doppelziernaht in der jeweiligen designo Polsterfarbe, Schalt-/Wählhebel in Leder Nappa schwarz, Instrumententafel-Oberteil und Türbordkanten in Leder Nappa schwarz mit Ziernaht, designo Veloursfußmatten mit Einfassung in designo Leder schwarz und designo Metallplakette | | ● | ● | ● | ● | ② | 4.010,00 | 4.771,90 | 52,00 |

* tagesaktuelle Konditionen unter www.mercedes-benz-bank.de (siehe Hinweis auf Seite 4)

1) aufbauend auf Leder Nappa schwarz, Code 801A; nur in Verbindung mit Sitzheizung, Code 873; nicht sonnenreflektierend

2) Beibehaltung des SLK 55 AMG spezifischen Sitz- und Türmittelfelddesigns sowie AMG Plakette in den Sitzlehnen. Sitzmittelfelder in designo Leder schwarz; nur in Verbindung mit Memory-Paket, Code P64

3) aufbauend auf Leder Exklusiv Nappa schwarz, Code 501A; nur in Verbindung mit Sitzheizung, Code 873; nicht sonnenreflektierend

designo.

- lieferbar gegen Mehrpreis
- als Sonderausstattung ohne Mehrpreis lieferbar
- Serienausstattung
- nicht lieferbar

| | Code | SLK 250 CDI | SLK 200 | SLK 250 | SLK 350 | SLK 55 AMG | Kaufpreis EUR ohne MwSt. | Kaufpreis EUR inkl. 19% MwSt. | mtl. Rate Leasing* EUR inkl. 19% MwSt. |
|--|------|-------------|---------|---------|---------|------------|--------------------------------|-------------------------------------|---|
| designo Zierelemente Klavierlack schwarz ¹⁾ | W69 | ● | ● | ● | ● | ● | 850,00 | 1.011,50 | 12,00 |
| designo Scheibenrahmen in Mikrofaser DINAMICA schwarz (A-Säule, Dachbalken, Sonnenblenden) | Y41 | ● | ● | ● | ● | ● | 900,00 | 1.071,00 | 12,00 |
| designo Sicherheitsgurte | | | | | | | | | |
| – silber | Y04 | ● | ● | ● | ● | ● | 400,00 | 476,00 | 6,00 |
| – rot ²⁾ | Y05 | ● | ● | ● | ● | ● | 400,00 | 476,00 | 6,00 |
| designo Lederlenkrad zweifarbig ³⁾ | Y96 | ● | ● | ● | ● | ● | 405,00 | 481,95 | 6,00 |

* tagesaktuelle Konditionen unter www.mercedes-benz-bank.de (siehe Hinweis auf Seite 4)

1) nur in Verbindung mit Ambientebeleuchtung SOLAR Rot, Code 877

2) in Verbindung mit AMG Line, Code 950, oder Sport-Paket, Code 952, nur mit Polsterungen 201A, 205A, 208A, 501A, 507A, 554A, 801A, 807A, 854A oder designo

3) nur in Verbindung mit designo Leder oder designo Leder Exklusiv

AMG Performance Studio.



45,7 cm (18") AMG Leichtmetallrad
im 10-Speichen-Design,
Titangrau lackiert (796)



45,7 cm (18") AMG Leichtmetallrad
im 10-Speichen-Design,
Mattschwarz lackiert (760)



AMG Einstiegsleisten
beleuchtet



AMG Performance Lenkrad in
Leder Nappa schwarz/Alcantara®
(281)



AMG Fußmatten (U26)

AMG Performance Studio.

- lieferbar gegen Mehrpreis
- als Sonderausstattung ohne Mehrpreis lieferbar
- Serienausstattung
- nicht lieferbar

| | Code | SLK 55 AMG | Kaufpreis EUR ohne MwSt. | Kaufpreis EUR inkl. 19% MwSt. | mtl. Rate Leasing* EUR inkl. 19% MwSt. |
|---|------|------------|--------------------------------|-------------------------------------|---|
| AMG Handling Package bestehend aus: AMG Hinterachs-Sperrdifferenzial ¹⁾ , AMG Hochleistungs-Verbundbremsanlage mit Verbundbremsscheiben vorne, AMG Performance Fahrwerk und AMG Performance-Lenkrad in Leder Nappa schwarz/Alcantara® | P30 | ● | 3.920,00 | 4.664,80 | 51,00 |
| AMG Driver's Package beinhaltet die Begrenzung der Höchstgeschwindigkeit auf 280 km/h und Teilnahme an einem Fahrtraining der AMG Driving Academy ²⁾ | 250 | ● | 2.700,00 | 3.213,00 | 35,00 |
| AMG Performance Lenkrad in Leder Nappa schwarz/Alcantara® | 281 | ● ③ | 405,00 0,00 | 481,95 0,00 | 6,00 0,00 |
| 45,7 cm (18") AMG Leichtmetallräder im 10-Speichen-Design ⁴⁾ titangrau lackiert und glanzgedreht VA: 235/40 R 18 auf 8 J x 18 ET 43 HA: 255/35 R 18 auf 9 J x 18 ET 42 | 796 | ● | 500,00 | 595,00 | 7,00 |
| 45,7 cm (18") AMG Leichtmetallräder im 10-Speichen-Design ⁴⁾ mattschwarz lackiert und Felgenhorn glanzgedreht VA: 235/40 R 18 auf 8 J x 18 ET 43 HA: 255/35 R 18 auf 9 J x 18 ET 42 | 760 | ● | 1.000,00 | 1.190,00 | 13,00 |
| AMG Einstiegsleisten weiß beleuchtet in LED-Technik | U25 | ● | 200,00 | 238,00 | 3,00 |
| AMG Fußmatten ⁵⁾ | U26 | ● | 75,00 | 89,25 | 1,00 |
| Fahrzeugabholung im AMG Kundencenter Affalterbach inklusive individueller Werksführung, Bewertung in der AMG Private Lounge, ausführlicher Fahrzeugeinweisung und vollgetanktem Fahrzeug | | ● | 595,00 | 708,05 | – |

* tagesaktuelle Konditionen unter www.mercedes-benz-bank.de (siehe Hinweis auf Seite 4)

1) Entfall der serienmäßigen Reifendruckverlust-Warnung; nur in Verbindung mit Reifendruckkontrolle, Code 475

2) Gutschein für AMG Fahrtraining Power & Passion enthalten, weitere Informationen erhalten Sie unter www.mercedes-amg.com/driving.academy

3) in Verbindung mit AMG Handling Package, Code P30

4) bitte beachten Sie den Hinweis zu Rädern mit 18-Zoll-Bereifung auf Seite 22, Fußnote 4

5) nicht in Verbindung mit designo Leder

AMG Line.



Frontscheinwerfer mit dunkler
Einfassung



Heckleuchten mit abgedunkeltem
Abdeckglas



45,7 cm (18") AMG Leichtmetallrad
im 5-Speichen-Design, glanzgedreht
(782)



Sportlenkrad mit perforiertem
Leder im Griffbereich und
roter Kontrastziernat

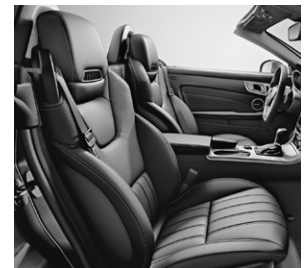

Sitze in spezifischem
Längspfeifen-Design

AMG Line.

- lieferbar gegen Mehrpreis
- als Sonderausstattung ohne Mehrpreis lieferbar
- Serienausstattung
- nicht lieferbar

AMG Line ¹⁾

| Code | SLK 250 CDI | SLK 200 | SLK 250 | SLK 350 | SLK 55 AMG | Kaufpreis | Kaufpreis | mtl. Rate Leasing* |
|------|-------------|---------|---------|---------|------------|-------------------|------------------------|------------------------|
| | | | | | | EUR ohne MwSt. | EUR inkl. 19% MwSt. | EUR inkl. 19% MwSt. |
| | ● | - | - | - | - | 3.120,00 | 3.712,80 | 41,00 |
| | - | ● | - | - | - | 3.220,00 | 3.831,80 | 42,00 |
| | - | - | ● | - | - | 2.820,00 | 3.355,80 | 37,00 |
| | - | - | - | ● | - | 2.720,00 | 3.236,80 | 36,00 |

* tagesaktuelle Konditionen unter www.mercedes-benz-bank.de (siehe Hinweis auf Seite 4)

INTERIEUR

Sitze in spezifischem Längspfeifen-Design

Rote Kontrastziernähte an den Sitzen, am Lenkrad sowie an der Wählhebelsmanschette

– in Verbindung mit Leder Nappa:

zusätzlich im Türmittelfeld sowie an den Armauflagen der Türen und der Mittelkonsole

– in Verbindung mit Leder Exklusiv Nappa:

zusätzlich im Türmittelfeld sowie an den Armauflagen der Türen und der Mittelkonsole, der Bordkante Tür sowie der Instrumententafel-Oberseite

Kombiinstrument im »Chequered Flag«-Design

Lenkradschaltpaddles und manuelles Fahrprogramm »M« in Verbindung mit 7G-TRONIC PLUS, Code 428+427

Sportlenkrad mit perforiertem Leder im Griffbereich und roter Kontrastziernaht, unten abgeflacht ²⁾

Rote Sicherheitsgurte (abwählbar) ³⁾

Schalt-/Wählhebel inklusive Wählhebelsmanschette in Leder Nappa, Code 280

AMG Fußmatten schwarz, Code U26

1) nur in Verbindung mit Polsterung Leder schwarz (211A)/Leder Nappa schwarz (811A)/

Leder Exklusiv Nappa schwarz (511A) oder Leder kristallgrau (218A).

Wahlweise können auch die folgenden Polsterungen gewählt werden:

– Leder saharabeige (205A), Leder Nappa/Leder Exklusiv Nappa bengalrot (807A/507A),

Leder Nappa/Leder Exklusiv Nappa nussbraun/mokkabraun (854A/554A)

– Leder schwarz (201A)/Leder Nappa schwarz (801A)/Leder Exklusiv Nappa schwarz (501A)

sowie Leder kristallgrau (208A) - jeweils ohne rote Ziernaht

– alle designo Polsterungen

Bei Wahl dieser Polsterungen entfallen alle roten Kontrastziernähte im Interieur, das spezifische Längspfeifen-Design der Sitze, die roten Sicherheitsgurte (Ersatz durch schwarze Sicherheitsgurte) sowie die Perforation im Griffbereich des Lenkrades.

EXTERIEUR

AMG Styling mit Front- und Heckstoßfänger sowie Seitenschwellerverkleidung in sportlichem Design, Code 772

45,7 cm (18") AMG Leichtmetallräder im 5-Speichen-Design, glanzgedreht ⁴⁾, Code 782

VA: 225/40 R 18 auf 7,5 J x 18 ET 42

HA: 245/35 R 18 auf 8,5 J x 18 ET 36

Frontscheinwerfer mit dunkler Einfassung

LED-Tagfahrlicht stabförmig, Code 240

Heckleuchten mit abgedunkeltem Abdeckglas

Sportfahrwerk mit 10 mm Tieferlegung (abwählbar) ⁵⁾, Code 486

noch sportlicherer Motorsound für die 4-Zylinder-Motorisierungen (gilt nicht für SLK 250 CDI)

größere Bremsanlage mit gelochten Bremsscheiben sowie Bremssätteln mit Schriftzug »Mercedes-Benz« vorne (nur SLK 200, SLK 250 und SLK 250 CDI)

- 2) alternativ kann gegen Mehrpreis das designo Lederlenkrad zweifarbig, Code Y96, in Verbindung mit designo Leder oder designo Leder Exklusiv gewählt werden, dann Entfall Schalt-/Wählhebel inklusive Wählhebelsmanschette in Leder Nappa, Code 280
- 3) alternativ ist ohne Mehrpreis der schwarze Sicherheitsgurt, Code U17, wählbar
- 4) Winterreifen ab Werk, Code 645, nicht möglich. Bitte beachten Sie: je geringer bei einer bestimmten Radgröße der Querschnitt der Reifen ist, desto schlechter ist der Fahrkomfort auf schlechten Straßen. Abroll- und Dämpfungskomfort nehmen ab und die Gefahr, dass es beim Überfahren von Hindernissen zu Beschädigung von Reifen und Rädern kommt, steigt.
- 5) alternativ kann das Serienfahrwerk, Code 485, (ohne Mehrpreis) oder das Fahrdynamik-Paket, Code 483, (gegen Mehrpreis) gewählt werden

Sport-Paket.



Frontscheinwerfer mit dunkler Einfassung



45,7 cm (18") Leichtmetallräder im 5-Doppelspeichen-Design (R70)



Sportlenkrad mit perforiertem Leder im Griffbereich und roter Kontrastziernaht

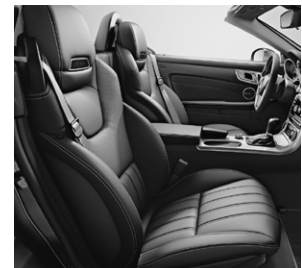

Sitze in spezifischem Längspfeifen-Design

Sport-Paket.

- lieferbar gegen Mehrpreis
- als Sonderausstattung ohne Mehrpreis lieferbar
- Serienausstattung
- nicht lieferbar

Sport-Paket ¹⁾

| Code | SLK 250 CDI | SLK 200 | SLK 250 | SLK 350 | SLK 55 AMG | Kaufpreis | Kaufpreis | mtl. Rate |
|------|-------------|---------|---------|---------|------------|------------|-----------------|-----------------|
| | | | | | | EUR | EUR | Leasing* |
| | | | | | | ohne MwSt. | inkl. 19% MwSt. | inkl. 19% MwSt. |
| | ● | – | – | – | – | 1.720,00 | 2.046,80 | 23,00 |
| | – | ● | – | – | – | 1.820,00 | 2.165,80 | 24,00 |
| | – | – | ● | – | – | 1.420,00 | 1.689,80 | 19,00 |
| | – | – | – | ● | – | 1.320,00 | 1.570,80 | 18,00 |

* tagesaktuelle Konditionen unter www.mercedes-benz-bank.de (siehe Hinweis auf Seite 4)

INTERIEUR

Sitze in spezifischem Längspfeifen-Design

Rote Kontrastziernähte an den Sitzen, am Lenkrad sowie an der Wählhebelsmanschette

– in Verbindung mit Leder Nappa:

zusätzlich im Türmittelfeld sowie an den Armauflagen der Türen und der Mittelkonsole

– in Verbindung mit Leder Exklusiv Nappa:

zusätzlich im Türmittelfeld sowie an den Armauflagen der Türen und der

Mittelkonsole, der Bordkante Tür sowie der Instrumententafel-Oberseite

Kombiinstrument im »Chequered Flag«-Design

Lenkradschaltpaddles in Verbindung mit 7G-TRONIC PLUS, Code 428+427

Sportlenkrad mit perforiertem Leder im Griffbereich und roter Kontrastziernaht, unten abgeflacht ²⁾

Rote Sicherheitsgurte (abwählbar) ³⁾

Schalt-/Wählhebel inklusive Wählhebelsmanschette in Leder Nappa, Code 280

Fußmatten Velours in Schwarz mit roter Einfassung

1) nur in Verbindung mit Polsterung Leder schwarz (211A)/Leder Nappa schwarz (811A)/Leder Exklusiv Nappa schwarz (511A) oder Leder kristallgrau (218A).

Wahlweise können auch die folgenden Polsterungen gewählt werden:

– Leder saharabeige (205A), Leder Nappa/Leder Exklusiv Nappa bengalrot (807A/507A),

Leder Nappa/Leder Exklusiv Nappa nussbraun/mokkabraun (854A/554A)

– Leder schwarz (201A)/Leder Nappa schwarz (801A)/Leder Exklusiv Nappa schwarz (501A)

sowie Leder kristallgrau (208A) - jeweils ohne rote Ziernaht

– alle designo Polsterungen

Bei Wahl dieser Polsterungen entfallen alle roten Kontrastziernähte im Interieur, das spezifische Längspfeifen-Design der Sitze, die roten Sicherheitsgurte (Ersatz durch schwarze Sicherheitsgurte) sowie die Perforation im Griffbereich des Lenkrades und die rote Einfassung der Fußmatten.

EXTERIEUR

45,7 cm (18") Leichtmetallräder im 5-Doppelspeichen-Design ⁴⁾, Code R70

VA: 225/40 R 18 auf 7,5 J x 18 ET 42

HA: 245/35 R 18 auf 8,5 J x 18 ET 36

Frontscheinwerfer mit dunkler Einfassung

LED-Tagfahrlicht stabförmig, Code 240

Heckleuchten mit abgedunkeltem Abdeckglas

Sportfahrwerk mit 10 mm Tieferlegung (abwählbar) ⁵⁾, Code 486

noch sportlicherer Motorsound für die 4-Zylinder-Motorisierungen (gilt nicht für SLK 250 CDI)

größere Bremsanlage mit gelochten Bremsscheiben sowie Bremssätteln mit Schriftzug »Mercedes-Benz« vorne (nur SLK 200, SLK 250 und SLK 250 CDI)

2) alternativ kann gegen Mehrpreis das designo Lederlenkrad zweifarbig, Code Y96, in Verbindung mit designo Leder oder designo Leder Exklusiv gewählt werden, dann Entfall Schalt-/Wählhebel inklusive Wählhebelsmanschette in Leder Nappa, Code 280

3) alternativ ist ohne Mehrpreis der schwarze Sicherheitsgurt, Code U17, wählbar

4) Winterreifen ab Werk, Code 645, nicht möglich.

Bitte beachten Sie den Hinweis zu Rädern mit 18-Zoll-Bereifung auf Seite 22, Fußnote 4

5) alternativ kann das Serienfahrwerk, Code 485, (ohne Mehrpreis)

oder das Fahrdynamik-Paket, Code 483, (gegen Mehrpreis) gewählt werden

Sonderausstattungen.



Intelligent Light System
(Darstellung mit AMG Line)
(622)



Panorama-Variodach mit
MAGIC SKY CONTROL (412)



AIRGUIDE und Überrollbügel mit
Einleger Aluminium eloxiert
(283+B15)



Analoguhr (246)



COMAND Online (527)



Becker® MAP PILOT
für Audio 20 CD (509)



Harman Kardon® Logic7®
Surround-Soundsystem (810)



Klimaanlage THERMOTRONIC
(581)



AIRSCARF (403)

Sonderausstattungen.

- lieferbar gegen Mehrpreis
- als Sonderausstattung ohne Mehrpreis lieferbar
- Serienausstattung
- nicht lieferbar

| | Code | SLK 250 CDI | SLK 200 | SLK 250 | SLK 350 | SLK 55 AMG | Kaufpreis EUR ohne MwSt. | Kaufpreis EUR inkl. 19% MwSt. | mtl. Rate Leasing* EUR inkl. 19% MwSt. |
|---|------|-----------------|-----------------|-----------------|-----------------|-----------------|--------------------------------|-------------------------------------|---|
| ANTRIEB UND FAHRWERK | | | | | | | | | |
| 7G-TRONIC PLUS | 427 | ● | ● | ● | □ | – | 2.040,00 | 2.427,60 | 27,00 |
| AMG SPEEDSHIFT PLUS 7G-TRONIC | | – | – | – | – | □ | 0,00 | 0,00 | 0,00 |
| Direktlenkung¹⁾ mit geschwindigkeitsabhängiger Lenkkraftunterstützung und variabler Lenkübersetzung | 213 | ● | ● | ● | ● | □ ²⁾ | 270,00 | 321,30 | 4,00 |
| Sportfahrwerk^{1) 3)} mit Tieferlegung um 10 mm | 486 | ● | ● | ● | ● | – | 220,00 | 261,80 | 3,00 |
| Fahrdynamik-Paket^{1) 4)} mit Tieferlegung um 10 mm, inklusive adaptivem Dämpfungssystem, Direktlenkung und ESP® Kurvendynamik-Assistent | 483 | ● | ● | ● | ● | – | 1.190,00 | 1.416,10 | 16,00 |
| | | ● ⁵⁾ | ● ⁵⁾ | ● ⁵⁾ | ● ⁵⁾ | – | 990,00 | 1.178,10 | 13,00 |

* tagesaktuelle Konditionen unter www.mercedes-benz-bank.de (siehe Hinweis auf Seite 4)

1) nicht in Verbindung mit 40,6 cm (16") Leichtmetallrädern im 10-Speichen-Design, Code 39R, oder 40,6 cm (16") Leichtmetallrädern im 9-Speichen-Design, Code R12

2) mit AMG spezifischer Auslegung

3) im Lieferumfang von AMG Line, Code 950, oder Sport-Paket, Code 952, enthalten

4) nicht in Verbindung mit Serienfahrwerk, Code 485

5) in Verbindung mit AMG Line, Code 950, oder Sport-Paket, Code 952

Räder.



40,6 cm (16") Leichtmetallräder
im 9-Speichen-Design (R12)



40,6 cm (16") Leichtmetallräder
im 5-Speichen-Design (R19)



43,2 cm (17") Leichtmetallräder
im 5-Speichen-Design (37R)



43,2 cm (17") Leichtmetallräder
im 10-Speichen-Design (R35)



43,2 cm (17") Leichtmetallräder
im 10-Speichen-Design, palladium-
silber lackiert u. glanzgedreht (R93)



43,2 cm (17") Leichtmetallräder
im Vielspeichen-Design (R81)



45,7 cm (18") Leichtmetallräder
im 5-Speichen-Design (R32)



45,7 cm (18") Leichtmetallräder
im 5-Speichen-Design,
tremolitgrau lackiert (R36)



45,7 cm (18") AMG Leichtmetall-
räder im 5-Speichen-Design (782)



45,7 cm (18") Leichtmetallräder im
5-Doppelspeichen-Design, palladium-
silber lackiert u. glanzgedreht (22R)

Sonderausstattungen.

- lieferbar gegen Mehrpreis
- als Sonderausstattung ohne Mehrpreis lieferbar
- Serienausstattung
- nicht lieferbar

| | Code | SLK 250 CDI | SLK 200 | SLK 250 | SLK 350 | SLK 55 AMG | Kaufpreis EUR ohne MwSt. | Kaufpreis EUR inkl. 19% MwSt. | mtl. Rate Leasing* EUR inkl. 19% MwSt. |
|--|------|-------------|---------|---------|---------|------------|--|--|---|
| RÄDER (Leichtmetallräder 4fach) | | | | | | | | | |
| 40,6 cm (16") Leichtmetallräder im 9-Speichen-Design (Leichtlaufrad) ^{1) 2)} 205/55 R 16 auf 7 J x 16 ET 38 | R12 | – | ○ | ○ | – | – | 0,00 | 0,00 | 0,00 |
| 40,6 cm (16") Leichtmetallräder im 5-Speichen-Design ²⁾ VA: 205/55 R 16 auf 7 J x 16 ET 38,5 HA: 225/50 R16 auf 8 J x 16 ET 33,5 | R19 | ● | – | – | – | – | 100,00 250,00 | 119,00 297,50 | 2,00 4,00 |
| 43,2 cm (17") Leichtmetallräder im 5-Speichen-Design VA: 225/45 R 17 auf 7,5 J x 17 ET 42 HA: 245/40 R 17 auf 8,5 J x 17 ET 36 | 37R | ● | – | □ | ○ | – | 250,00 400,00 | 297,50 476,00 | 4,00 6,00 |
| 43,2 cm (17") Leichtmetallräder im 10-Speichen-Design VA: 225/45 R 17 auf 7,5 J x 17 ET 42 HA: 245/40 R 17 auf 8,5 J x 17 ET 36 | R35 | ● | – | – | □ | – | 350,00 500,00 200,00 | 416,50 595,00 238,00 | 5,00 7,00 3,00 |
| 43,2 cm (17") Leichtmetallräder im 10-Speichen-Design, palladiumsilber lackiert und glanzgedreht VA: 225/45 R 17 auf 7,5 J x 17 ET 42 HA: 245/40 R 17 auf 8,5 J x 17 ET 36 | R93 | ● | – | – | – | – | 600,00 750,00 450,00 350,00 | 714,00 892,50 535,50 416,50 | 8,00 10,00 6,00 5,00 |
| 43,2 cm (17") Leichtmetallräder im Vielspeichen-Design VA: 225/45 R 17 auf 7,5 J x 17 ET 42 HA: 245/40 R 17 auf 8,5 J x 17 ET 36 | R81 | ● | – | – | – | – | 450,00 600,00 300,00 200,00 | 535,50 714,00 357,00 238,00 | 6,00 8,00 4,00 3,00 |
| 45,7 cm (18") Leichtmetallräder im 5-Speichen-Design ^{2) 3)} VA: 225/40 R 18 auf 7,5 J x 18 ET 42 HA: 245/35 R 18 auf 8,5 J x 18 ET 36 | R32 | ● | – | – | – | – | 1.250,00 1.400,00 700,00 600,00 | 1.487,50 1.666,00 833,00 714,00 | 17,00 19,00 10,00 8,00 |

* tagesaktuelle Konditionen unter www.mercedes-benz-bank.de (siehe Hinweis auf Seite 4)

1) nicht in Verbindung mit Sportfahrwerk, Code 486, oder Direktlenkung, Code 213, oder Fahrdynamik-Paket, Code 483

2) nicht in Verbindung mit Reifen mit Notlaufeigenschaften, Code R66

3) bitte beachten Sie den Hinweis zu Rädern mit 18-Zoll-Bereifung auf Seite 22, Fußnote 4

Sonderausstattungen.

- lieferbar gegen Mehrpreis
- als Sonderausstattung ohne Mehrpreis lieferbar
- Serienausstattung
- nicht lieferbar

| | Code | SLK 250 CDI | SLK 200 | SLK 250 | SLK 350 | SLK 55 AMG | Kaufpreis | Kaufpreis | mtl. Rate |
|---|------|-------------|---------|---------|---------|------------|-------------------|------------------------|------------------------|
| | | | | | | | EUR ohne MwSt. | EUR inkl. 19% MwSt. | EUR inkl. 19% MwSt. |
| RÄDER (Fortsetzung) | | | | | | | | | |
| 45,7 cm (18") Leichtmetallräder im 5-Speichen-Design,^{1) 2)} tremolitgrau lackiert | R36 | ● | – | – | – | – | 1.250,00 | 1.487,50 | 17,00 |
| VA: 225/40 R 18 auf 7,5 J x 18 ET 42 | | – | ● | – | – | – | 1.400,00 | 1.666,00 | 19,00 |
| HA: 245/35 R 18 auf 8,5 J x 18 ET 36 | | – | – | ● | – | – | 700,00 | 833,00 | 10,00 |
| | | – | – | – | ● | – | 600,00 | 714,00 | 8,00 |
| 45,7 cm (18") AMG Leichtmetallräder im 5-Speichen-Design,^{1) 2) 3)} glanzgedreht | 782 | ● | – | – | – | – | 1.850,00 | 2.201,50 | 24,00 |
| VA: 225/40 R 18 auf 7,5 J x 18 ET 42 | | – | ● | – | – | – | 2.000,00 | 2.380,00 | 26,00 |
| HA: 245/35 R 18 auf 8,5 J x 18 ET 36 | | – | – | ● | – | – | 1.300,00 | 1.547,00 | 17,00 |
| | | – | – | – | ● | – | 1.200,00 | 1.428,00 | 16,00 |
| Reifen mit Notlaufeigenschaften⁴⁾ anstelle Reifendichtmittel TIREFIT | R66 | ● | ● | ● | ● | – | 280,00 | 333,20 | 4,00 |
| Faltrad inklusive Radwechselwerkzeug, anstelle Reifendichtmittel TIREFIT | 669 | ● | ● | ● | ● | – | 150,00 | 178,50 | 2,00 |
| Winterreifen M+S 4fach^{2) 5)} anstelle Sommerreifen | 645 | ● | ● | ● | ● | – | 160,00 | 190,40 | 3,00 |
| ZUBEHÖRRÄDER AB WERK (Leichtmetallräder 4fach) | | | | | | | | | |
| 45,7 cm (18") Leichtmetallräder im 5-Doppelspeichen-Design,^{1) 2)} palladiumsilber lackiert und glanzgedreht | 22R | ● | – | – | – | – | 1.450,00 | 1.725,50 | 19,00 |
| VA: 225/40 R 18 auf 7,5 J x 18 ET 42 | | – | ● | – | – | – | 1.600,00 | 1.904,00 | 21,00 |
| HA: 245/35 R 18 auf 8,5 J x 18 ET 36 | | – | – | ● | – | – | 900,00 | 1.071,00 | 12,00 |
| | | – | – | – | ● | – | 800,00 | 952,00 | 11,00 |

* tagesaktuelle Konditionen unter www.mercedes-benz-bank.de (siehe Hinweis auf Seite 4)

1) bitte beachten Sie den Hinweis zu Rädern mit 18-Zoll-Bereifung auf Seite 22, Fußnote 4

2) nicht in Verbindung mit Reifen mit Notlaufeigenschaften, Code R66

3) im Lieferumfang von AMG Line, Code 950, enthalten

4) nur in Verbindung mit Leichtmetallrad 5-Speichen-Design 43,2 cm (17"), Code 37R, oder Leichtmetallrad 10-Speichen-Design 43,2 cm (17"), Code R35, Leichtmetallrad Mehrspeichen-Design 43,2 cm (17"), Code R81, oder Leichtmetallrad 10-Speichen-Design 43,2 cm (17"), Code R93

5) Höchstgeschwindigkeit 210 km/h; nur für Räder mit 16-Zoll-Bereifung (Reifengröße 205/55 R 16 rundum) und 17-Zoll-Bereifung (Reifengröße 225/45 R 17 rundum) erhältlich

Sonderausstattungen.

- lieferbar gegen Mehrpreis
- als Sonderausstattung ohne Mehrpreis lieferbar
- Serienausstattung
- nicht lieferbar

| | Code | SLK 250 CDI | SLK 200 | SLK 250 | SLK 350 | SLK 55 AMG | Kaufpreis EUR ohne MwSt. | Kaufpreis EUR inkl. 19% MwSt. | mtl. Rate Leasing* EUR inkl. 19% MwSt. |
|--|------|-------------|---------|---------|---------|------------|--------------------------------|-------------------------------------|---|
| WINTERKOMPLETTRÄDER M+S (Leichtmetallräder 4fach) ¹⁾ | | | | | | | | | |
| 40,6 cm (16") Leichtmetallrad im 10-Speichen-Design ²⁾ 205/55 R 16 H auf 7 J x 16 ET 37 | 3R7 | – | ● | – | – | – | 1.000,00 | 1.190,00 | 13,00 |
| 43,2 cm (17") Leichtmetallrad im 5-Speichen-Design 225/45 R 17 H auf 7,5 J x 17 ET 42 | 1R5 | ● | ● | ● | ● | – | 1.250,00 | 1.487,50 | 17,00 |
| 43,2 cm (17") Leichtmetallrad im 10-Speichen-Design 225/45 R 17 H auf 7,5 J x 17 ET 42 | 2R9 | ● | ● | ● | ● | – | 1.250,00 | 1.487,50 | 17,00 |
| LACKIERUNG | | | | | | | | | |
| Metallic | | ● | ● | ● | ● | ● | 620,00 | 737,80 | 9,00 |
| Diamantweiß metallic BRIGHT | 799 | ● | ● | ● | ● | ● | 1.240,00 | 1.475,60 | 17,00 |
| hyazinthrot metallic ⁵⁾ | 996 | ● | ● | ● | ● | ● | 980,00 | 1.166,20 | 13,00 |
| SITZE | | | | | | | | | |
| Memory-Paket ³⁾ inklusive Fahrer- und Beifahrersitz, Lenksäule und Außenspiegel elektrisch einstellbar mit Memory-Funktion sowie 4-Wege-Lordosestütze für Fahrer und Beifahrer | P64 | ● | ● | ● | ● | ● | 1.250,00 | 1.487,50 | 17,00 |
| Sitzheizung für Fahrer und Beifahrer ⁴⁾ | 873 | ● | ● | ● | ● | ● | 325,00 | 386,75 | 5,00 |

* tagesaktuelle Konditionen unter www.mercedes-benz-bank.de (siehe Hinweis auf Seite 4)

1) Höchstgeschwindigkeit 210 km/h; Winterkomplett-Räder ab Werk montiert, Code 651; Sommerkomplett-Räder ab Werk montiert, Code 652

Die zentrale Verwahrung bis zum ersten Kundenabruf ist im Preis enthalten. Dies gilt für maximal neun Monate;
nicht in Verbindung mit Reifen mit Notlaufeigenschaften, Code R66, und nicht in Verbindung mit Winterreifen, Code 645

2) nicht in Verbindung mit AMG Line, Code 950, oder Sport-Paket, Code 952

3) nicht in Verbindung mit Polsterung Stoff, Code 001A

4) mit Ledernachbildung ARTICO/Stoff, Code 701A, nur in Verbindung mit AIRSCARF, Code 403

5) lieferbar ca. 4. Quartal 2013

Sonderausstattungen.

- lieferbar gegen Mehrpreis
- als Sonderausstattung ohne Mehrpreis lieferbar
- Serienausstattung
- nicht lieferbar

| | Code | SLK 250 CDI | SLK 200 | SLK 250 | SLK 350 | SLK 55 AMG | Kaufpreis EUR ohne MwSt. | Kaufpreis EUR inkl. 19% MwSt. | mtl. Rate Leasing* EUR inkl. 19% MwSt. |
|--|------|-------------|---------|---------|---------|------------|--------------------------------|-------------------------------------|---|
| INTERIEUR, SITZBEZÜGE, ZIERELEMENTE | | | | | | | | | |
| Polsterung Leder ¹⁾ sonnenreflektierend inklusive Sitze in Leder in der gewählten Ausstattungsfarbe und Ziernaht in Kontrastfarbe | | ● | ● | ● | ● | – | 1.170,00 | 1.392,30 | 16,00 |
| Polsterung Leder Nappa ¹⁾ sonnenreflektierend inklusive Sitze und Türmittelfeld in Leder Nappa in der gewählten Ausstattungsfarbe, Ziernaht in Kontrastfarbe, Perforation im Schulterbereich der Sitze, Armauflagen sowie Handschmeichler in Leder Nappa schwarz, Schalt-/Wählhebel und Wählhebelmanschette in Leder Nappa | | ● | ● | ● | ● | ② | 1.590,00 | 1.892,10 | 21,00 |
| Polsterung Leder Exklusiv Nappa ¹⁾ sonnenreflektierend inklusive Sitze und Türmittelfeld in Leder Nappa in der gewählten Ausstattungsfarbe, Ziernaht in Kontrastfarbe, Perforation im Schulterbereich der Sitze, Instrumententafel-Oberseite sowie Bordkante in Leder Nappa schwarz mit Ziernaht, Armauflagen sowie Handschmeichler in Leder Nappa schwarz, Schalt-/Wählhebel und Wählhebelmanschette in Leder Nappa schwarz | | ● | ● | ● | ● | ② | 2.700,00 | 3.213,00 | 35,00 |
| Zierelemente Holz Esche schwarz glänzend | 736 | ● | ● | ● | ● | ● | 590,00 | 702,10 | 8,00 |
| Zierelemente Holz Wurzelnuss braun glänzend ³⁾ | 731 | ● | ● | ● | ● | ● | 590,00 | 702,10 | 8,00 |
| AMG Zierelemente Carbon ⁴⁾ | H73 | ● | ● | ● | ● | ● | 1.510,00 | 1.796,90 | 20,00 |
| Fußmatten Velours ⁵⁾ in Ausstattungsfarbe | U12 | ● | ● | ● | ● | – | 75,00 | 89,25 | 1,00 |
| Einsteigsleisten mit Schriftzug »Mercedes-Benz«, beleuchtet | U25 | ● | ● | ● | ● | – | 200,00 | 238,00 | 3,00 |

* tagesaktuelle Konditionen unter www.mercedes-benz-bank.de (siehe Hinweis auf Seite 4)

1) nur in Verbindung mit Sitzheizung, Code 873

2) nur in Verbindung mit Memory-Paket, Code P64

3) nicht in Verbindung mit AMG Line, Code 950, oder Sport-Paket, Code 952

4) nur in Verbindung mit Ambientebeleuchtung SOLAR Rot, Code 877

5) nicht in Verbindung mit AMG Line, Code 950, oder Sport-Paket, Code 952, oder Polsterung designo Leder

Sonderausstattungen.

- lieferbar gegen Mehrpreis
- als Sonderausstattung ohne Mehrpreis lieferbar
- Serienausstattung
- nicht lieferbar

| | Code | SLK 250 CDI | SLK 200 | SLK 250 | SLK 350 | SLK 55 AMG | Kaufpreis EUR ohne MwSt. | Kaufpreis EUR inkl. 19% MwSt. | mtl. Rate Leasing* EUR inkl. 19% MwSt. |
|--|------|-------------|---------|---------|---------|------------|--------------------------------|-------------------------------------|---|
| LENKRÄDER | | | | | | | | | |
| Schalt-/Wählhebel ^{1) 2)} in Holz-Leder-Ausführung mit Holz Wurzelnuss dunkelbraun glänzend inklusive Wählhebelsmanschette in Leder Nappa | 284 | ○ | ○ | ○ | ○ | – | 0,00 | 0,00 | 0,00 |
| Schalt-/Wählhebel und Wählhebelsmanschette ³⁾ in Leder Nappa | 280 | ● | ● | ● | ● | – | 45,00 | 53,55 | 1,00 |
| Multifunktionslenkrad in Holz-Leder-Ausführung ^{4) 5)} in Wurzelnuss dunkelbraun glänzend | 289 | ● | ● | ● | ● | – | 490,00 | 583,10 | 7,00 |
| Lenkradschaltpaddles ⁶⁾ | 428 | ● | ● | ● | ● | – | 230,00 | 273,70 | 3,00 |

* tagesaktuelle Konditionen unter www.mercedes-benz-bank.de (siehe Hinweis auf Seite 4)

1) nicht in Verbindung mit AMG Line, Code 950

2) nur in Verbindung mit Multifunktionslenkrad in Holz-Leder-Ausführung in Wurzelnuss dunkelbraun glänzend, Code 289

3) im Lieferumfang von Leder Nappa, Leder Exklusiv Nappa und AMG Line, Code 950, oder Sport-Paket, Code 952, enthalten

4) nur in Verbindung mit 7G-TRONIC PLUS, Code 427 und Lenkrad-Schaltpaddles, Code 428, und Zierelemente Holz Wurzelnuss braun glänzend, Code 731, und Schalt-/Wählhebel in Holz-Leder-Ausführung mit Holz Wurzelnuss dunkelbraun glänzend, Code 284

5) nicht in Verbindung mit AMG Line, Code 950

6) nur in Verbindung mit 7G-TRONIC PLUS, Code 427; im Lieferumfang von AMG Line, Code 950, oder Sport-Paket, Code 952, enthalten

Sonderausstattungen.

- lieferbar gegen Mehrpreis
- als Sonderausstattung ohne Mehrpreis lieferbar
- Serienausstattung
- nicht lieferbar

| | Code | SLK 250 CDI | SLK 200 | SLK 250 | SLK 350 | SLK 55 AMG | Kaufpreis EUR ohne MwSt. | Kaufpreis EUR inkl. 19% MwSt. | mtl. Rate Leasing* EUR inkl. 19% MwSt. |
|---|------|-------------|---------|---------|---------|------------|--------------------------------|-------------------------------------|---|
| KLIMATISIERUNG | | | | | | | | | |
| Klimatisierungsautomatik THERMOTRONIC mit 2-Zonen-Klimatisierungsautomatik, Display, automatische Luftverteilungsregulierung und Sonnen- und Luftgütesensor | 581 | ● | ● | ● | ● | ● | 690,00 | 821,10 | 9,00 |
| AIRSCARF ¹⁾ Kopfraumheizung für Fahrer und Beifahrer | 403 | ● | ● | ● | ● | ● | 410,00 | 487,90 | 6,00 |
| AIRGUIDE ²⁾ transparentes Drehscheiben-Windschott | 283 | ● | ● | ● | ● | ● | 280,00 | 333,20 | 4,00 |
| Steckrahmenwindschott Stoffausführung ³⁾ | 285 | ● | ● | ● | ● | ● | 140,00 | 166,60 | 2,00 |
| DACHSYSTEME | | | | | | | | | |
| Panorama-Variodach mit MAGIC SKY CONTROL Glasdach mit schaltbarer Transparenz | 412 | ● | ● | ● | ● | ● | 2.190,00 | 2.606,10 | 29,00 |

* tagesaktuelle Konditionen unter www.mercedes-benz-bank.de (siehe Hinweis auf Seite 4)

1) nur in Verbindung mit Sitzheizung, Code 873, und Polsterung Ledernachbildung ARTICO/Stoff, Leder, Leder Nappa oder Leder Exklusiv Nappa

2) nur in Verbindung mit Überrollbügel mit Einleger Aluminium eloxiert, Code B15

3) nicht in Verbindung mit AIRGUIDE, Code 283

Sonderausstattungen.

- lieferbar gegen Mehrpreis
- als Sonderausstattung ohne Mehrpreis lieferbar
- Serienausstattung
- nicht lieferbar

| | Code | SLK 250 CDI | SLK 200 | SLK 250 | SLK 350 | SLK 55 AMG | Kaufpreis EUR ohne MwSt. | Kaufpreis EUR inkl. 19% MwSt. | mtl. Rate Leasing* EUR inkl. 19% MwSt. |
|---|------|-------------|---------|---------|---------|------------|--------------------------------|-------------------------------------|---|
| LICHT UND SICHT | | | | | | | | | |
| Intelligent Light System Bi-Xenon-Scheinwerfer mit variabler Lichtverteilung und dynamischer Leuchtweitenregulierung für Landstraße, Autobahn und starken Nebel, aktiver Kurvenlichtfunktion, Abbiegelichtfunktion im Hauptscheinwerfer, LED-Tagfahrlicht sowie Scheinwerferreinigungsanlage | 622 | ● 1) | ● 1) | ● 1) | ● 1) | – ● | 1.395,00 1.100,00 | 1.660,05 1.309,00 | 19,00 15,00 |
| Adaptiver Fernlicht-Assistent 2) | 608 | ● | ● | ● | ● | ● | 100,00 | 119,00 | 2,00 |
| LED-Tagfahrlicht stabförmig 3) | 240 | ● | ● | ● | ● | 4) | 295,00 | 351,05 | 4,00 |
| Ambientebeleuchtung SOLAR Rot in Mittelkonsole und Armauflage der Tür durch LED-Lichtleiter | 877 | ● | ● | ● | ● | ● | 245,00 | 291,55 | 4,00 |
| Innenraumlicht-Paket inklusive Sonnenblenden mit Beleuchtung, Ablagefach in Mittelkonsole beleuchtet, Ausstiegsleuchten in A-Säule, Beleuchtung für Fußraum und Umfeldbeleuchtung in Außenspiegel | 876 | ● | ● | ● | □ | □ | 160,00 | 190,40 | 3,00 |
| Scheinwerferreinigungsanlage 3) | 600 | ● | ● | ● | ● | ● | 260,00 | 309,40 | 4,00 |
| Scheibenwaschanlage und Scheibenwaschdüsen beheizt | 875 | ● | ● | ● | ● | ● | 170,00 | 202,30 | 3,00 |
| Scheibenwischer mit Regensensor mit zwei Sensitivitätsstufen | 345 | ● | ● | ● | ● | ● | 110,00 | 130,90 | 2,00 |
| Spiegel-Paket inklusive Innen- und Außenspiegel fahrerseitig automatisch abblendend und Außenspiegel links und rechts elektrisch anklappbar | P49 | ● | ● | ● | ● | ● | 540,00 | 642,60 | 7,00 |

* tagesaktuelle Konditionen unter www.mercedes-benz-bank.de (siehe Hinweis auf Seite 4)

1) in Verbindung mit AMG Line, Code 950, oder Sport-Paket, Code 952

2) nur in Verbindung mit Intelligent Light System, Code 622

3) im Lieferumfang von Intelligent Light System, Code 622, enthalten

4) AMG spezifisches LED-Tagfahrlicht

Sonderausstattungen.

- lieferbar gegen Mehrpreis
- als Sonderausstattung ohne Mehrpreis lieferbar
- Serienausstattung
- nicht lieferbar

| | Code | SLK 250 CDI | SLK 200 | SLK 250 | SLK 350 | SLK 55 AMG | Kaufpreis EUR ohne MwSt. | Kaufpreis EUR inkl. 19% MwSt. | mtl. Rate Leasing* EUR inkl. 19% MwSt. |
|---|------|-------------|---------|---------|---------|------------|--------------------------------|-------------------------------------|---|
| INFOTAINMENT, NAVIGATION UND KOMMUNIKATION | | | | | | | | | |
| Audio 20 CD mit CD-Wechsler 6-fach Radio mit Doppel-Tuner, Farbdisplay mit 14,7 cm (5,8") Diagonale, mp3/wma/aacfähiges CD-Laufwerk, USB-Schnittstelle inklusive CD-Cover-Anzeige (in der Mittelarmlehne), Bluetooth® Schnittstelle mit Freisprechfunktion, SMS-Anzeige und Audio Streaming für Musikübertragung, Telefontastatur, mit integriertem 6-fach CD-Wechsler | 510 | ● | ● | ● | ● | ● | 300,00 | 357,00 | 4,00 |
| Digitales Radio (DAB) für die Standards DAB, DMB und DAB+ mit Antenne auf Kofferraumdeckel für optimalen Empfang | 537 | ● | ● | ● | ● | ● | 425,00 | 505,75 | 6,00 |
| Becker® MAP PILOT ¹⁾ Vollintegriertes Navigationsmodul mit 2D/3D-Kartendarstellung für die digitalisierten Gebiete Europas, Unterbringung in Aufnahmeschale im Handschuhfach, Anzeige der Navigation im Display des Audio 20 CD, Bedienung durch zentralen Controller, Akustische Ausgabe der Fahrempfehlungen über die Fahrzeuglautsprecher, visuelle Anzeige von Fahrempfehlungen im Kombiinstrument, automatische Stauberücksichtigung (TMC Pro), Adresseingabe über Sprache, Update von Kartendaten, Funktions-Software und weiterer Features über PC und Internet möglich (herausnehmbares Modul mit USB-Anschluss) | 509 | ● | ● | ● | ● | ● | 800,00 | 952,00 | 11,00 |

* tagesaktuelle Konditionen unter www.mercedes-benz-bank.de (siehe Hinweis auf Seite 4)

1) nur in Verbindung mit Audio 20, Code 523 (Serie), oder Audio 20 CD mit CD-Wechsler, Code 510; nicht in Verbindung mit Vorrüstung für Becker® MAP PILOT, Code 508

Sonderausstattungen.

- lieferbar gegen Mehrpreis
- als Sonderausstattung ohne Mehrpreis lieferbar
- Serienausstattung
- nicht lieferbar

| | Code | SLK 250 CDI | SLK 200 | SLK 250 | SLK 350 | SLK 55 AMG | Kaufpreis EUR ohne MwSt. | Kaufpreis EUR inkl. 19% MwSt. | mtl. Rate Leasing* EUR inkl. 19% MwSt. |
|--|------|-------------|---------|---------|---------|------------|--------------------------------|-------------------------------------|---|
| INFOTAINMENT, NAVIGATION UND KOMMUNIKATION (Fortsetzung) | | | | | | | | | |
| COMAND Online Multimedia-System mit hochauflösendem 7“ Display mit TFTTechnologie mit einer Displaydiagonalen von 17,8 cm. Schnelle Festplatten-Navigation für die digitalisierten Gebiete Europas, topografische sowie 3D-Kartendarstellung (Stadtmodelle, Sehenswürdigkeiten), 3 Jahre kostenfreie Navigations-Updates für Kartendaten (ab Erstzulassung, fahrzeugbezogen), Live Traffic Information für Verkehrsdatenaktualisierung in Echtzeit und automatische Stauberücksichtigung ¹⁾ , Fahrspurempfehlung, Routen-aufzeichnung sowie Abfahren von vordefinierten Routen, Speicherung/ Import/Anzeige von persönlichen Sonderzielen auf der Karte, Mercedes-Benz Notruf ²⁾ , Möglichkeit zur freien Nutzung der integrierten Mercedes-Benz Apps (Wetter, Google lokale Suche, Street View und Panoramio, Routen-Download über Google, Facebook, Nachrichten, Länderinformationen, Internetradio, Audio News, Hotel Finder) sowie zum Aufrufen von Internetseiten ³⁾ , kamerabasierter Geschwindigkeitslimit-Assistent, Sprachbediensystem LINGUATRONIC für Audio, Telefon und Navigation und Musiksuche, Telefontastatur, Bluetooth®-Schnittstelle mit Freisprechfunktion und Audio Streaming für Musikübertragung, Radio mit Doppel-Tuner, CD/DVD-Laufwerk, USB-Schnittstelle (in der Mittelarmlehne), Steckplatz für SDHC-Speicherkarten, 10 GB Speicher (Music Register) für komprimierte Audio-Dateien (mp3, wma, aac), CD-Coverflow-Anzeige, DVD Audio/Video, Picture Viewer, PIN-Schutz für Kundendaten, fahrzeugbezogene, Digitale Betriebsanleitung inklusive Animationen. | 527 | ● | ● | ● | ● | ● | 2.870,00 | 3.415,30 | 38,00 |
| COMAND Online mit DVD-Wechsler 6-fach Multimedia-System mit integriertem 6-fach DVD-Wechsler; Funktionen analog COMAND Online, Code 527 | 512 | ● | ● | ● | ● | ● | 3.170,00 | 3.772,30 | 42,00 |

* tagesaktuelle Konditionen unter www.mercedes-benz-bank.de (siehe Hinweis auf Seite 4)

1) 3 Jahre kostenfreie Nutzung und verfügbar in 12 Ländern

2) Dienst ist über die gesamte Lebenszeit des Fahrzeugs nutzbar (Vorraussetzung: das Kundenhandy ist über Bluetooth® verbunden). Aktuelle Länderverfügbarkeit unter www.mercedes-benz.com/connect_ecall

3) Setzt ein entsprechendes Mobiltelefon (siehe www.mercedes-benz-mobile.com) und die Freischaltung einer Datenoption sowie die Nutzung des Mobiltelefons als Modem (Tethering) beim Mobilfunkprovider voraus.
Bei der Nutzung können zusätzliche Kosten entstehen (abhängig vom Mobilfunkprovider), optional können über den MBA Online Shop weitere Apps freigeschaltet bzw. gekauft werden.

Sonderausstattungen.

- lieferbar gegen Mehrpreis
- als Sonderausstattung ohne Mehrpreis lieferbar
- Serienausstattung
- nicht lieferbar

| | Code | SLK 250 CDI | SLK 200 | SLK 250 | SLK 350 | SLK 55 AMG | Kaufpreis EUR ohne MwSt. | Kaufpreis EUR inkl. 19% MwSt. | mtl. Rate Leasing* EUR inkl. 19% MwSt. |
|---|------|-------------|---------|---------|---------|------------|--------------------------------|-------------------------------------|---|
| INFOTAINMENT, NAVIGATION UND KOMMUNIKATION (Fortsetzung) | | | | | | | | | |
| Harman Kardon® Logic7® Surround-Soundsystem inklusive 10-Kanal-DSP-Verstärker und 2-Kanal-Booster mit einer Gesamtleistung von 500 Watt in Verbindung mit 10 Hochleistungslautsprechern, in Verbindung mit COMAND Online ist ein Hörerlebnis durch Dolby Digital 5.1 und DTS möglich | 810 | ● | ● | ● | ● | ● | 725,00 | 862,75 | 10,00 |
| Vorrüstung für Becker® MAP PILOT¹⁾ inkl. GPS Antenne und Aufnahmeschale im Handschuhfach Die Vorrüstung ermöglicht es, das Audio 20 CD zu einem späteren Zeitpunkt mit dem Becker® MAP PILOT zu einem vollwertigen Navigationssystem aufzurüsten. Diskrete Unterbringung im Handschuhfach (diebstahlsicher) | 508 | ● | ● | ● | ● | ● | 250,00 | 297,50 | 4,00 |
| Komfort-Telefonie²⁾ in der Armauflage mit universeller Schnittstelle für diverse Aufnahmeschalen, erweiterte Telefonfunktionen, Ladefunktion und Außenantenne für optimalen Empfang | 386 | ● | ● | ● | ● | ● | 400,00 | 476,00 | 6,00 |
| Telefon-Modul mit Bluetooth® (SAP-Profil)^{3) 4)} in der Armauflage für Telefonie und Internetkonnektivität, mit separatem SIM-Kartenleser | 379 | ● | ● | ● | ● | ● | 440,00 | 523,60 | 6,00 |
| Media Interface universelle Schnittstelle in der Mittelkonsole für verschiedene mobile Audio-Geräte (z. B. iPod®) inklusive Consumer-Kabel | 518 | ● | ● | ● | ● | ● | 260,00 | 309,40 | 4,00 |
| Reise- und Restaurantführer⁵⁾ 4 GB SD-Speicherkarte mit ViaMichelin Reiseführerdaten | 03U | ● | ● | ● | ● | ● | 100,00 | 119,00 | 2,00 |

* tagesaktuelle Konditionen unter www.mercedes-benz-bank.de (siehe Hinweis auf Seite 4)

1) nur in Verbindung mit Audio 20, Code 523 (Serie), oder Audio 20 CD mit CD-Wechsler, Code 510; nicht in Verbindung mit Becker® MAP PILOT, Code 509; der Becker® MAP PILOT ist über Mercedes-Benz Zubehör erhältlich

2) die jeweilige Mobiltelefon-Aufnahmeschale (diverse Fabrikate) ist über Mercedes-Benz Zubehör erhältlich

3) weitere Informationen erhalten Sie auch unter www.mercedes-benz.com/connect

4) nur in Verbindung mit Komfort-Telefonie, Code 386

5) nur in Verbindung mit COMAND Online, Code 527, oder COMAND Online mit DVD-Wechsler, Code 512

Sonderausstattungen.

- lieferbar gegen Mehrpreis
- als Sonderausstattung ohne Mehrpreis lieferbar
- Serienausstattung
- nicht lieferbar

| | Code | SLK 250 CDI | SLK 200 | SLK 250 | SLK 350 | SLK 55 AMG | Kaufpreis EUR ohne MwSt. | Kaufpreis EUR inkl. 19% MwSt. | mtl. Rate Leasing* EUR inkl. 19% MwSt. |
|--|------|-------------|---------|---------|---------|------------|--------------------------------|-------------------------------------|---|
| SICHERHEIT UND ASSISTENZSYSTEME | | | | | | | | | |
| Fahrerassistenz-Paket ¹⁾ inklusive DISTRONIC PLUS, Brems-Assistent BAS PLUS, PRE-SAFE® Bremse, Spurhalte- und Totwinkel-Assistent | 23P | ● | ● | ● | ● | ● | 1.950,00 | 2.320,50 | 26,00 |
| PARKTRONIC inklusive Parkführung | 230 | ● | ● | ● | ● | ● | 730,00 | 868,70 | 10,00 |
| PRE-SAFE®-System mit reversiblen Gurtstraffern für Fahrer- und Beifahrersitz, Schließfunktion für Seitenscheiben | 299 | ● | ● | ● | ● | ● | 330,00 | 392,70 | 5,00 |
| Feuerlöscher am Fahrersitz montiert | 682 | ● | ● | ● | ● | ● | 110,00 | 130,90 | 2,00 |
| Überrollbügel mit Einleger Aluminium eloxiert | B15 | ● | ● | ● | ● | ● | 245,00 | 291,55 | 4,00 |
| Reifendruckkontrolle ³⁾ | 475 | ● | ● | ● | ● | ● | 305,00 | 362,95 | 4,00 |
| SCHLIESSSYSTEME UND DIEBSTAHLSCHUTZ | | | | | | | | | |
| KEYLESS-GO ⁴⁾ Zugangs- und Fahrberechtigungssystem inklusive Komfortbedienung des Variodachs | 889 | ● | ● | ● | ● | ● | 650,00 | 773,50 | 9,00 |
| Diebstahlschutz-Paket inklusive Einbruch-Diebstahl-Warnanlage (EDW) mit Abschleppschutz und Innenraumabsicherung | P54 | ● | ● | ● | ● | ● | 440,00 | 523,60 | 6,00 |
| Komfortbedienung des Variodachs über Infrarot-Fernbedienung im Schlüssel (Sensor im Türgriff der Fahrerseite) | 880 | ● | ● | ● | ● | ● | 120,00 | 142,80 | 2,00 |
| Garagentoröffner ⁵⁾ im Innenspiegel integriert | 231 | ● | ● | ● | ● | ● | 225,00 | 267,75 | 3,00 |

* tagesaktuelle Konditionen unter www.mercedes-benz-bank.de (siehe Hinweis auf Seite 4)

1) nur in Verbindung mit Spiegel-Paket, Code P49, PRE-SAFE® System, Code 299, und 7G-TRONIC PLUS, Code 427

2) Kombiinstrument mit Multifunktions-Farbdisplay und silberfarbenen Zifferblättern im Lieferumfang enthalten

3) Entfall der serienmäßigen Reifendruckverlust-Warnung, Code 477

4) nur in Verbindung mit 7G-TRONIC PLUS, Code 427

5) nur in Verbindung mit Spiegel-Paket, Code P49; Information über die Verwendung mit bestimmten Garagentorantrieben erhalten Sie über Ihren Mercedes-Benz Partner

Sonderausstattungen.

- lieferbar gegen Mehrpreis
- als Sonderausstattung ohne Mehrpreis lieferbar
- Serienausstattung
- nicht lieferbar

| | Code | SLK 250 CDI | SLK 200 | SLK 250 | SLK 350 | SLK 55 AMG | Kaufpreis EUR ohne MwSt. | Kaufpreis EUR inkl. 19% MwSt. | mtl. Rate Leasing* EUR inkl. 19% MwSt. |
|--|------|-------------|---------|---------|---------|------------|--------------------------------|-------------------------------------|---|
| ABLAGEN | | | | | | | | | |
| Aschenbechereinsatz mit Zigarettenanzünder im Ablagefach | 301 | ● | ● | ● | ● | ● | 45,00 | 53,55 | 1,00 |
| Cupholder 2-fach in Mittelkonsole inklusive Flex-Bottleholder im Beifahrer-Fußraum | 309 | ● | ● | ● | ● | ● | 50,00 | 59,50 | 1,00 |
| WEITERE SONDERAUSSTATTUNGEN | | | | | | | | | |
| Analoguhr mittig auf dem Armaturenbrett | 246 | ● | ● | ● | ● | 1) | 220,00 | 261,80 | 3,00 |
| Kraftstoffbehälter mit größerem Volumen 70 l | 915 | – | ● | ● | ● | – | 100,00 | 119,00 | 2,00 |

* tagesaktuelle Konditionen unter www.mercedes-benz-bank.de (siehe Hinweis auf Seite 4)

1) AMG spezifisch im IWC-Design

Versicherung und Service.

- lieferbar gegen Mehrpreis
- als Sonderausstattung ohne Mehrpreis lieferbar
- Serienausstattung
- nicht lieferbar

| | Code | SLK 250 CDI | SLK 200 | SLK 250 | SLK 350 | SLK 55 AMG | Kaufpreis | mtl. Rate | mtl. Rate |
|---|------|-------------|---------|---------|---------|------------|------------------------|------------------------|------------------------|
| | | | | | | | EUR inkl. 19% MwSt. | EUR zzgl. 19% MwSt. | EUR inkl. 19% MwSt. |
| Versicherung (Haftpflicht und Vollkasko) ¹⁾ | | | | | | | | | |
| Die Haftpflicht- und Vollkaskoversicherung innerhalb von Privat-Leasing plus und Business-Leasing plus bietet eine fixe Prämie abhängig vom Schadenfreiheitsrabatt. Diese bleibt selbst nach einem Schadenfall während der Vertragslaufzeit konstant. | | | | | | | | | |
| – in Verbindung mit Privat-Leasing plus ab | | | | | | | | | |
| – in Verbindung mit Business-Leasing plus ab | | | | | | | | | |
| | | ● | ● | ● | ● | ● | | | 59,00 |
| | | ● | ● | ● | ● | ● | | 79,00 | |
| Kaufpreisschutz ²⁾ | | | | | | | | | |
| Schließt im Schadenfall bis zu 48 Monate lang die Lücke zwischen Kaufpreis und Wiederbeschaffungswert. | | | | | | | | | |
| | | ● | ● | ● | ● | ● | | | 20,90 |
| Mercedes-Benz KomplettService-Paket | | | | | | | | | |
| Das Mercedes-Benz KomplettService-Paket deckt für Ihre gewünschte Laufzeit und Gesamtleistung alle Wartungs- und Servicearbeiten sowie Verschleißreparaturen wie z.B. an Bremsen oder Stoßdämpfern ab. ³⁾ | | | | | | | | | |
| Z.B. für 36 Monate und 45.000 km nur | | | | | | | | | |
| | | – | ● | – | – | – | | | 66,00 |
| | | ● | – | ● | – | – | | | 69,00 |
| | | – | – | – | ● | – | | | 71,00 |
| Mercedes-Benz Garantie-Paket | | | | | | | | | |
| Das Mercedes-Benz Garantie-Paket schließt an die 2-jährige Neufahrzeug-Garantie an und schützt Sie vor unvorhersehbaren Reparaturkosten. | | | | | | | | | |
| – Garantie-Paket 12 Monate | | | | | | | | | |
| P04 | | ● | ● | ● | – | – | 299,00 | | |
| | | – | – | – | ● | – | 369,00 | | |
| | | – | – | – | – | ● | 725,00 | | |
| – Garantie-Paket 24 Monate | | | | | | | | | |
| P05 | | ● | ● | ● | – | – | 725,00 | | |
| | | – | – | – | ● | – | 829,00 | | |
| | | – | – | – | – | ● | 1.655,00 | | |

1) Versicherer: HDI Versicherung AG, HDI-Platz 1, 30659 Hannover, vermittelt durch die Mercedes-Benz Bank AG, Siemensstraße 7, 70469 Stuttgart.

Es gelten die allgemeinen Versicherungsbedingungen. Angegebene Rate gültig für SF21–SF35.

2) Versicherer: Zurich Insurance plc NDL für Deutschland, Riehler Straße 90, 50657 Köln, vermittelt durch die Mercedes-Benz Bank AG, Siemensstraße 7, 70469 Stuttgart.

Es gelten die allgemeinen Versicherungsbedingungen. Preise inkl. Versicherungssteuer, Tarif gültig bis 31. 12. 2013.

3) Ausnahmen: Unfall- und Gewaltschäden sowie Räder und Reifen.

Zubehör.



iPhone Aufnahmegehäuse



Media Interface Consumer Kabel,
bspw. USB



Kofferraumwanne, flach



Allwettermatte



Kühlbox

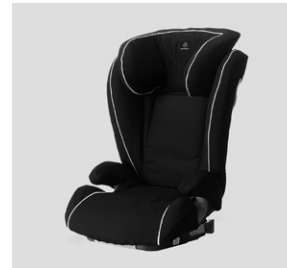

Kindersitz KIDFIX



Bordwerkzeugset



Heckspoiler



Finnenaufsätze für
die Motorhaube



40,6 cm (16") Leichtmetallrad
im 6-Speichen-Design



40,6 cm (16") Leichtmetallrad
im 7-Speichen-Design

Zubehör (nicht ab Werk).

Bei dem hier beschriebenen Zubehör handelt es sich um einen Auszug aus dem Zubehör-Katalog für die SLK-Klasse.

Den ausführlichen Zubehör-Katalog mit den genauen Produktbeschreibungen erhalten Sie bei Ihrem Mercedes-Benz Partner.

Die angegebenen Preise verstehen sich ohne eventuelle Ein- bzw. Anbaukosten. Änderungen und Irrtümer vorbehalten.

| | Teilenummer | EUR ohne MwSt. | EUR inkl. 19% MwSt. |
|--|--------------------|-------------------|------------------------|
| Schutz, Schonung und Komfort | | | |
| Ripsmatten CLASSIC, Satz, 2-teilig, schwarz | A172 680 1848 9G32 | 54,62 | 65,00 |
| Allwettermatten CLASSIC, Satz, 2-teilig, schwarz | A172 680 1248 9G33 | 66,39 | 79,00 |
| Kofferraum | | | |
| Kofferraumwanne, flach, schwarz | A172 814 0041 | 60,50 | 72,00 |
| Gepäckfixierung, schwarz | A001 987 1414 | 12,61 | 15,01 |
| Einkaufsbox, klappbar | B6 647 0995 | 9,24 | 11,00 |
| Kühlbox | A000 820 4206 | 134,45 | 160,00 |
| Entertainment, Sicherheit | | | |
| Media Interface Consumer Kabel, AUX ¹⁾ | A002 827 2504 | 25,21 | 30,00 |
| Media Interface Consumer Kabel, USB ¹⁾ | A002 827 2404 | 25,21 | 30,00 |
| Media Interface Consumer Kabel, Lightning ^{1) 3)} | A003 827 1004 | 37,82 | 45,00 |
| SD Speicherkarte, 2 GB, COMAND online | B6 782 3973 | 25,13 | 29,90 |
| Schneeketten, bspw. Schneekette RUD-matic DISC, 205, 55, R16 | A204 583 0116 | 293,28 | 349,00 |
| Kindersitz BABY-SAFE plus II, mit Kindersitzerkennung, Limited Black, bis 13 kg | A000 970 2000 9H95 | 268,07 | 319,00 |
| Kindersitz DUO plus, mit ISOFIX und mit Kindersitzerkennung, Limited Black, 9 bis 18 kg | A000 970 2100 9H95 | 334,45 | 398,00 |
| Kindersitz KIDFIX, mit ISOFIT und mit Kindersitzerkennung, Limited Black, 15 bis 36 kg ²⁾ | A000 970 2200 9H95 | 235,29 | 280,00 |
| Batterieladegerät bspw. 3,6 A | A000 982 0121 | 71,43 | 85,00 |

1) nur in Verbindung mit Media Interface, Code 518

2) nur gültig bei Seriensitzen

3) voraussichtlich verfügbar ab November 2013

| | | EUR ohne MwSt. | EUR inkl. 19% MwSt. |
|--|--------------------|-------------------|------------------------|
| Mobilkommunikation für Komfort-Telefonie, Code 386 ¹⁾ | | | |
| – Lade- und Antennenaufnahmeschale für Apple iPhone 5 | A212 820 2051 | 105,04 | 125,00 |
| – Lade- und Antennenaufnahmeschale für Apple iPhone 4/4s | A212 820 1951 | 105,04 | 125,00 |
| – Lade- und Antennenaufnahmeschale für Samsung Galaxy S 3 | A212 820 2151 | 83,19 | 99,00 |
| – Lade- und Antennenaufnahmeschale für Nokia 6303/6303i | A212 820 0451 | 74,79 | 89,00 |
| – Lade- und Antennenaufnahmeschale für Nokia 6500classic | A204 820 4351 | 83,19 | 99,00 |
| – Lade- und Antennenaufnahmeschale für Nokia 6700classic | A212 820 0251 | 74,79 | 89,00 |
| – Lade- und Antennenaufnahmeschale für BlackBerry 9900 Bold | A212 820 1451 | 74,79 | 89,00 |
| – Lade- und Antennenaufnahmeschale für BlackBerry 9790 Bold | A212 820 1851 | 74,79 | 89,00 |
| – Lade- und Antennenaufnahmeschale für BlackBerry 9700/9780 Bold | A212 820 1351 | 83,19 | 99,00 |
| Anbauteile | | | |
| Finnaufsätze für die Motorhaube, 6teilig, verchromt | A172 880 0082 | 121,85 | 145,00 |
| Heckspoiler, grundiert | A172 793 0088 | 293,28 | 349,00 |
| Incenio Leichtmetallrad (Stückpreis ohne Bereifung) | | | |
| – 40,6 cm (16") Leichtmetallrad im 6-Speichen-Design, 7J x 16 ET 37,5, titansilber ^{2) 3)} | A172 401 1302 9765 | 200,84 | 239,00 |
| – 40,6 cm (16") Leichtmetallrad im 7-Speichen-Design, Shayni, 7J x 16 ET 38, sterlingsilber ^{3) 4)} | A212 401 1702 9709 | 213,45 | 254,00 |
| Bordwerkzeugset | B6 685 0788 | 43,28 | 51,50 |

1) weitere Informationen erhalten Sie auch unter www.mercedes-benz.com/connect

2) nur für SLK 200

3) nicht in Verbindung mit AMG Line, Code 950

4) nicht für SLK 250

Kombinationsmöglichkeiten für Polster und Lacke.

- empfehlenswert
- möglich
- △ nicht empfehlenswert
- nicht lieferbar

| | Code | STOFF ¹⁾ Schwarz | Ledernachbildung ARTICO/Stoff ²⁾ Schwarz | LEDER ¹⁾ Schwarz | Saharabeige | Kristallgrau | LEDER NAPPA | Schwarz | Saharabeige ²⁾ | Bengalrot | Nussbraun/ Mokkabraun ¹⁾ | LEDER Exklusiv NAPPA | Schwarz | Saharabeige ²⁾ | Bengalrot | Nussbraun/ Mokkabraun ¹⁾ |
|---------------------------------|------|--------------------------------|---|--------------------------------|-------------|--------------------------|-------------|--------------------------|---------------------------|-----------|--|-------------------------|--------------------------|---------------------------|-----------|--|
| | | 001 | 701 ²⁾ | 201 211 ³⁾ | 205 | 208 218 ³⁾ | | 801 811 ³⁾ | 805 | 807 | 854 | | 501 511 ³⁾ | 505 | 507 | 554 |
| UNI-LACKE | | | | | | | | | | | | | | | | |
| Schwarz | 040 | ● | ● | ● | ● | ● | | ● | ● | ● | ● | | ● | ● | ● | ● |
| Polarweiß | 149 | ● | ● | ● | ○ | ● | | ● | ○ | ● | ● | | ● | ○ | ● | ● |
| Feueropal | 590 | ● | ● | ● | ● | ● | | ● | ● | △ | △ | | ● | ● | △ | △ |
| METALLIC-LACKE | | | | | | | | | | | | | | | | |
| Obsidianschwarz | 197 | ● | ● | ● | ● | ● | | ● | ● | ● | ● | | ● | ● | ● | ● |
| Tenoritgrau | 755 | ● | ● | ● | ● | ● | | ● | ● | ● | ● | | ● | ● | ● | ● |
| Iridiumsilber | 775 | ● | ● | ● | △ | ● | | ● | △ | ● | ○ | | ● | △ | ● | ○ |
| Palladiumsilber | 792 | ● | ● | ● | ● | ● | | ● | ● | ● | ○ | | ● | ● | ● | ○ |
| Cavansitblau | 890 | ● | ● | ● | ● | ● | | ● | ● | ● | ● | | ● | ● | ● | ● |
| Indiumgrau | 963 | ● | ● | ● | ● | ○ | | ● | ● | ● | ● | | ● | ● | ● | ● |
| Diamantsilber | 988 | ● | ● | ● | ● | △ | | ● | ● | ● | ● | | ● | ● | ● | ● |
| SONDER-LACKE | | | | | | | | | | | | | | | | |
| Diamantweiß metallic BRIGHT | 799 | ● | ● | ● | ○ | ● | | ● | ○ | ● | ● | | ● | ○ | ● | ● |
| Hyazinthrot metallic | 996 | ● | ● | ● | ● | ● | | ● | ● | △ | △ | | ● | ● | △ | △ |
| ZIERELEMENTE | | | | | | | | | | | | | | | | |
| Holz Wurzelnuss braun glänzend | 731 | ● | ● | ● | ● | ○ | | ● | ● | △ | ● | | ● | ● | △ | ● |
| Holz Esche schwarz glänzend | 736 | ● | ● | ● | ● | ○ | | ● | ● | ○ | ● | | ● | ● | ○ | ● |
| Aluminium mit Längsschliff hell | H76 | ● | ● | ● | ● | ● | | ● | ● | ● | ● | | ● | ● | ● | ● |

1) nicht für SLK 55 AMG

2) nur SLK 55 AMG

3) nur in Verbindung mit AMG Line, Code 950, oder Sport-Paket, Code 952

Technische Daten.

| | SLK 250 CDI | SLK 200 | SLK 250 | SLK 350 | SLK 55 AMG |
|--|-----------------------|--------------------|--------------------|-----------------------------|--|
| Motor/Zylinder | R4 | R4 | R4 | V6 | V8 |
| Gesamthubraum (cm ³) | 2.143 | 1.796 | 1.796 | 3.498 | 5.461 |
| Nennleistung kW (PS) bei 1/min ¹⁾ | 150 (204) / 3.800 | 135 (184) / 5.250 | 150 (204) / 5.500 | 225 (306) / 6.500 | 310 (421) / 6.800 |
| Nenndrehmoment (Nm bei 1/min) ¹⁾ | 500/1.600 – 1.800 | 270/1.800 – 4.600 | 310/2.000 – 4.300 | 370/3.500 – 5.250 | 540/4.500 |
| Getriebe/Schaltungsart | 6-Gang, mechanisch | 6-Gang, mechanisch | 6-Gang, mechanisch | 7G-TRONIC PLUS, automatisch | AMG SPEEDSHIFT PLUS 7G-TRONIC, automatisch |
| Beschleunigung 0–100 km/h (s) | 6,5 | 7,3 | 6,5 | 5,6 | 4,6 |
| Höchstgeschwindigkeit ca. (km/h) | 244 | 240 | 244 | 250 ²⁾ | 250 ²⁾ |
| Reifengröße Vorderachse | 205/55 R 16 | 205/55 R 16 | 225/45 R 17 | 225/45 R 17 | 235/40 R 18 |
| Hinterachse | 225/50 R 16 | 205/55 R 16 | 245/40 R 17 | 245/40 R 17 | 255/35 R 18 |
| Kraftstoff | Dieselmotorkraftstoff | Superbenzin | Superbenzin | Superbenzin | Super-Plus-Benzin |
| Kraftstoffverbrauch (l/100 km) ^{3) 4)} | | | | | |
| Innerorts | 6,2 (6,4–6,2) | 8,9 (9,3–8,9) | 9,5 (9,8–9,5) | 9,9 | 12,0 |
| Außerorts | 4,0 (4,1–4,0) | 5,0 (5,3–5,0) | 5,3 (5,8–5,3) | 5,5 | 6,2 |
| Kombiniert | 4,8 (5,0–4,8) | 6,4 (6,8–6,4) | 6,9 (7,3–6,9) | 7,1 | 8,4 |
| CO ₂ -Emission kombiniert (g/km) ^{3) 4)} | 124 (129–124) | 149 (158–149) | 160 (169–160) | 167 | 195 |
| Emissionsklasse | Euro 5 | Euro 5 | Euro 5 | Euro 5 | Euro 5 |
| Effizienzklasse ^{4) 5)} | A (B-A) | C (D-C) | D (E-D) | D | E |
| Tankinhalt, davon Reserve ca. (l) | 60/8 | 60/8 | 60/8 | 60/8 | 70/9 |
| Leergewicht (kg)/Zuladung (kg) ⁶⁾ | 1.570/315 | 1.435/315 | 1.475/315 | 1.540/315 | 1.610/300 |
| Zulässiges Gesamtgewicht (kg) | 1.885 | 1.750 | 1.790 | 1.855 | 1.910 |

1) Angaben zu Nennleistung und Nenndrehmoment nach Richtlinie 80/1269/EWG in der gegenwärtig geltenden Fassung.

2) Elektronisch abgeregelt

3) Die angegebenen Werte wurden nach den vorgeschriebenen Messverfahren VO [EG] 715/2007 in der jeweils gegenwärtig geltenden Fassung) ermittelt.
Hinweis nach Richtlinie 1999/94/EG in der gegenwärtig geltenden Fassung: Die Angaben beziehen sich nicht auf ein einzelnes Fahrzeug und sind nicht Bestandteil des Angebotes, sondern dienen allein Vergleichszwecken zwischen den verschiedenen Fahrzeugtypen.

4) Werte variieren in Abhängigkeit von Räder/Reifen und Getriebeart

5) Auf der Grundlage der gemessenen CO₂-Emissionen unter Berücksichtigung der Masse des Fahrzeugs ermittelt.

6) Angaben nach Richtlinie 92/21/EG in der Fassung 95/48/EG (Masse in fahrbereitem Zustand, Kraftstofftank zu 90% gefüllt, mit Fahrer, 68 kg, und Gepäck, 7 kg für Fahrzeuge in serienmäßiger Ausstattung. Sonderausstattungen und Zubehör erhöhen i. d. R. diesen Wert, wodurch sich die Nutzlast entsprechend verringert.

Service.



Mercedes-Benz KomplettService-Paket

Starten Sie rundum abgesichert mit Ihrem neuen Mercedes. Das Mercedes-Benz KomplettService-Paket deckt bis zu fünf Jahre lang sämtliche Service-Arbeiten* ab: für einen stabilen und besonders günstigen monatlichen Betrag. Sie können es abschließen, solange Ihr Fahrzeug nicht älter als vier Monate ist und nicht mehr als 10.000 Kilometer gefahren wurde.

Ihr Mercedes genießt damit langfristigen Werterhalt durch den Mercedes-Benz Original-Service. Und Sie genießen einen Komplettschutz mit Wartungs- und Reparaturleistungen aus besten Händen.

* Nach den Bedingungen des Mercedes-Benz KomplettService-Pakets/
Mercedes-Benz Garantie-Pakets.



Mercedes-Benz Garantie-Paket

Verlängern Sie ganz einfach Ihren Schutz vor unvorhersehbaren Reparaturkosten. Das Mercedes-Benz Garantie-Paket gibt Ihnen auch nach dem Ablauf der zweijährigen Neufahrzeug-Garantie bzw. des Mercedes-Benz KomplettService-Pakets finanzielle Sicherheit. Sie können es besonders günstig bereits beim Neuwagenkauf oder erst zu einem späteren Zeitpunkt abschließen und bis ins 10. Laufjahr Ihres Fahrzeugs immer wieder verlängern. Sie sichern sich damit umfangreiche Garantie- und Reparaturleistungen vom Mercedes-Benz Original-Service.*



Mercedes-Benz Mobilo

Serienmäßige Mobilitätsleistungen – bis zu 30 Jahre¹⁾ ab Erstzulassung. Mit Mobilo erhalten Sie im Pannfall schnell und zuverlässig Hilfe. Dazu zählt eine schnelle Pannen- oder Starthilfe vor Ort durch unseren Mercedes-Benz Service24h oder einen durch Mercedes-Benz beauftragten Pannenhilfsdienst. Falls Ihr Fahrzeug nicht vor Ort wieder fahrfähig gemacht werden kann, sind sowohl das Abschleppen zum Mercedes-Benz Service-Stützpunkt als auch die Bereitstellung eines Ersatzfahrzeuges während der Reparatur (max. 3 Werktage) oder alternativ die Übernahme der Kosten für die Weiterreise²⁾ inklusive.



Mercedes-Benz Kundencenter

Eines fährt in Ihrem neuen Auto immer mit: das Gefühl, sicher unterwegs zu sein. Sollten Sie irgendwann doch Hilfe benötigen, ist der Mercedes-Benz Service24h unter der kostenlosen Service-Hotline 00800 1 777 77771³⁾ für Sie da. Noch mehr Service liefert Ihnen der neu integrierte Telematikdienst Mercedes-Benz Contact⁴⁾: Per Knopfdruck verbindet er Sie telefonisch mit dem Mercedes-Benz Kundencenter. Auf Wunsch werden dabei alle relevanten Fahrzeug- und Positionsdaten übermittelt. Dadurch sind kurze Reaktionszeiten und schnelle Hilfe vor Ort möglich.

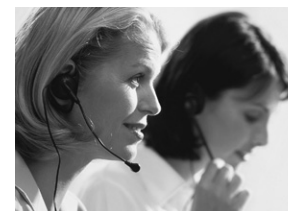

- 1) Bei Erfüllung der für Ihr Fahrzeug geltenden Mobilo Bedingungen.
- 2) Alternativ zum Ersatzfahrzeug: Taxikosten bis Euro 65,- bzw. Bahn-/Flugzeugkosten bis max. Euro 400,- pro Fahrzeuginsasse.
- 3) Alternativ: +49 69 95 30 72 77.
- 4) Voraussetzung: Radio ab Werk, verbunden mit betriebsbereitem Mobiltelefon. Es entstehen lediglich die Mobilfunkkosten ins Festnetz.

Versicherung und Finanzdienstleistungen.



Mercedes-Benz Autoversicherung

Ein Mercedes sollte auch wie ein Mercedes versichert sein.

Aus diesem Grund sichert die Mercedes-Benz Autoversicherung* Ihren Wagen nicht nur umfassend ab. Im Schadenfall wird Ihr Mercedes-Benz außerdem stets nach Herstellervorgaben in einer Mercedes-Benz Werkstatt repariert.

Perfekt ergänzen können Sie Ihren Versicherungsschutz mit optionalen Leistungsbausteinen wie Fahrerschutz und Auslandsschadenschutz.

* Versicherer: HDI Versicherung AG, vermittelt durch die Mercedes-Benz Bank AG. Es gelten die allgemeinen Versicherungsbedingungen.



Kaufpreisschutz

Erweitern Sie die Leistungen Ihrer Vollkaskoversicherung.

Der Kaufpreisschutz* schließt bei Totalschaden, Diebstahl oder Zerstörung bis zu 48 Monate lang die Lücke zwischen Kaufpreis und Wiederbeschaffungswert.

Für die SLK-Klasse beträgt die monatliche Versicherungsprämie inkl. 19% Versicherungssteuer 20,90 Euro. (Tarif gültig bis 31.12.2013.)

* Versicherer: Zurich Insurance plc NDL für Deutschland, Riehler Straße 90, 50657 Köln, vermittelt durch die Mercedes-Benz Bank AG, Siemensstraße 7, 70469 Stuttgart. Es gelten die allgemeinen Versicherungsbedingungen.



Mercedes-Benz Bank

Die Mercedes-Benz Bank bietet Ihnen vielfältige Finanzdienstleistungen wie Leasing, Finanzierung, Versicherung und Serviceprodukte rund um Ihr Automobil. Alles aus einer Hand. Ihre individuelle Finanzierung können Sie mit unserem Ratenrechner ganz leicht selbst kalkulieren – oder sich an einen Verkaufsberater bei Ihrem nächstgelegenen Mercedes-Benz Partner wenden. Darüber hinaus sichern unsere Bankprodukte Ihre finanzielle Unabhängigkeit.

Entdecken Sie unter www.mercedes-benz-bank.de, was wir für Sie tun können.



Mobilität aus einer Hand.

Attraktive Produktkombinationen bündeln die Vorteile der verschiedenen Angebote für Sie. Mit Business-Leasing plus für Firmenkunden und Privat-Leasing plus für Privatkunden bieten wir finanzielle Mobilität und Versicherungsschutz in einer festen monatlichen Rate. Und komplettiert mit einem Servicebaustein, genießen Sie cleveren Rundumschutz. Die Plus3-Finanzierung bietet kleine Raten und große Flexibilität. Am Ende der Vertragslaufzeit entscheiden Sie: Fahrzeug behalten, verkaufen oder zum garantierten Restwert zurückgeben und gleich auf einen neuen Mercedes-Benz umsteigen.



MercedesCard

Entdecken Sie die neue Card-Klasse*: Sie ist in zwei Modellen erhältlich: in Silber und als exklusive Sonderausstattung in Gold. Sie bietet Ihnen umfangreiche Leistungen wie ein serienmäßiges Bonusprogramm, das mit attraktiven Prämien punktet. Optimaler Mobilitätsschutz für Sie, und Ihre Fahrzeuge, und auf Wunsch Versicherungsleistungen, die auf jeden Fall Gold wert sind.

Alle Details und Antragsunterlagen erhalten Sie online unter www.mercedes-benz-bank.de oder telefonisch unter 0681 9659 5030.

* Anbieter: Mercedes-Benz Bank AG.

Glossar.

AIRGUIDE. Das innovative Windschott AIRGUIDE besteht aus zwei durchsichtigen Kunststoffscheiben, die am Überrollbügel befestigt sind. Es lässt sich individuell für Fahrer und Beifahrer einstellen und sorgt für deutlich mehr Komfort beim Offenfahren. Es ist leicht bedienbar und erfordert keinerlei Montageaufwand – und wenn das Windschott nicht benötigt wird, verschwindet es mit einem Handgriff hinter den Überrollbügeln. Durch die deutlich verringerte Zugluft ist Offenfahren somit auch bei höheren Geschwindigkeiten und bei kühleren Temperaturen angenehm (insbesondere in Kombination mit AIRSCARF).

AIRSCARF (Kopfraumheizung). Das System besteht aus Belüftungsöffnungen in den Kopfstützen, die den Kopf- und Nackenraum der Passagiere mit Warmluft umströmen.

Ambientebeleuchtung SOLAR Rot. Die Ambientebeleuchtung verstärkt mit direkten und indirekten Beleuchtungseffekten in kräftigem Rot den sportlichen Charakter des Interieurs auch bei Nacht: direkte Beleuchtung der Armauflage in den Türen, indirekte Beleuchtung der Kartentasche und der Türzierelemente sowie direkte Beleuchtung an den Seiten der Mittelkonsole. Das im Wettbewerbsumfeld einzigartige Beleuchtungskonzept bezüglich Qualität und Performance erleichtert die Orientierung im Fahrzeug bei Dunkelheit. Die Ambientebeleuchtung in SOLAR Rot wird mit der Außenbeleuchtung aktiviert bzw. deaktiviert und ist über das Menü im Kombiinstrument in fünf Stufen dimmbar und abschaltbar.

Automatikgetriebe 7G-TRONIC PLUS. Das weiterentwickelte 7-Gang-Automatikgetriebe reduziert nicht nur den Kraftstoffverbrauch, es sorgt auch für eine deutliche Verbesserung des Schaltkomforts sowie für kürzere Schaltzeiten und bessere Beschleunigung. Zwei verschiedene Schaltprogramme stehen zur Verfügung: »E« (für »Economy«: besonders effizient und komfortorientiert) sowie »S« (für »Sport«).

COMAND Online. Das COMAND Online ist ein Multimedia-System inklusive schneller Festplatten-Navigation mit Kartendarstellung sowie einem hochauflösendem 17,8 cm-Farbdisplay ausgestattet und dient als zentrales Bedienelement aller Telematikkomponenten bei Mercedes-Benz. Des Weiteren besteht die Möglichkeit zur freien Nutzung der integrierten Mercedes-Benz Internetdienste (Wetter, Sonderziel-Suche, Routen-Download über Google) sowie zum Aufrufen von Internetseiten.

Fahrdynamik-Paket. Das Fahrdynamik-Paket besteht aus einem adaptiven Dämpfungssystem, der Direktlenkung sowie einem ESP® Kurvendynamik-Assistent. Es ermöglicht dadurch nicht nur ein besonders agiles Fahrverhalten und verbesserte Fahrstabilität bei hohen Geschwindigkeiten im »SPORT«-Modus, sondern auch ein hohes Komfortniveau in der Normalstellung. Die Bedienung erfolgt über den »SPORT«-Schalter auf der Mittelkonsole.

Panorama-Variodach. Das Panorama-Variodach Glas bringt mehr Licht in den Innenraum. Die Belichtung von oben vermittelt den Eindruck von Offenfahren auch bei geschlossenem Dach. Durch eine leichte Tönung wird einer starken Aufheizung des Innenraums vorgebeugt.

Panorama-Variodach mit MAGIC SKY CONTROL. Ein Glasdach mit schaltbarer Transparenz, das sich auf Knopfdruck wahlweise durchsichtig oder dunkel schalten lässt. Im transparenten Zustand bietet es auch bei kalter Witterung ein Open-Air-Erlebnis, im dunklen Zustand spendet das Dach wohltuenden Schatten und verhindert bei intensiver Sonneneinstrahlung das Aufheizen des Innenraums. Im SLK kommt diese Technik erstmals im Automobilbereich zum Einsatz.

PARKTRONIC inkl. Parkführung. Einparkhilfe mit optischer und akustischer Lenkunterstützung sowie optischer und akustischer Warnung vor Hindernissen beim Einparken.

PRE-SAFE® System. Das weltweit einzigartige vorausschauende Insassenschutzsystem aktiviert bei Erkennung von Gefahr reflexartig vorsorgliche Schutzmaßnahmen für die Insassen, so dass Gurte und Airbags beim Aufprall ihre volle Schutzwirkung entfalten könnten. Es wird ergänzt durch zusätzliche Maßnahmen nach einem Unfall, die schnelles Helfen erleichtern.

Reifendruckverlust-Warnung. Mit Hilfe der ESP®-Technik wird ein starker Druckverlust in den Reifen erkannt und eine Warnmeldung über das Kombiinstrument ausgegeben.

ESP® Kurvendynamik-Assistent. Der ESP® Kurvendynamik-Assistent sorgt für noch mehr Fahrstabilität und Agilität. Denn das System lenkt mit gezielten Bremsingriffen mit. Bei Untersteuer-Tendenz kommt es zu einem gezielten, einseitigen Bremsingriff am kurveninneren Hinterrad, dies erzeugt eine Drehbewegung des Fahrzeuges. Gleichzeitig wird das Antriebsmoment zum Ausgleich des Bremsmoments leicht erhöht. Dadurch wird das Fahrzeug noch präziser in die Kurve gelenkt.

Fahrzeugabholung im AMG Kundencenter in Affalterbach.



Ein Hochleistungsfahrzeug von Mercedes-AMG ist mehr als nur ein Automobil: Seit 45 Jahren ist Leidenschaft unser Antrieb, faszinieren und begeistern wir mit handgefertigter Ingenieurskunst und Performance der Extraklasse anspruchsvolle Kunden und Autoliebhaber in aller Welt. Wo könnten Sie diesen »Spirit of AMG« besser spüren als während einer persönlichen Fahrzeugabholung bei Mercedes-AMG in Affalterbach? Dort wird für Sie und Ihre Begleiter der erste Tag mit Ihrem neuen AMG-Mercedes zu einem unvergesslichen Erlebnis.

Bei einer individuellen Werksführung lernen Sie unsere Motorenmanufaktur kennen und können dem Motorenbauer Ihres Motors dabei

zusehen, wie die AMG-Triebwerke in Handarbeit nach der traditionellen Philosophie »Ein Mann – Ein Motor« entstehen. Lassen Sie sich im AMG Performance Studio von den verschiedenen Möglichkeiten, Ihr Fahrzeug noch individueller zu gestalten, inspirieren. Anschließend laden wir Sie in der AMG Private Lounge zu einem kleinen Essen ein. Genießen Sie die Spannung vor dem Moment der Fahrzeugübergabe in den außergewöhnlichen Räumlichkeiten, informieren Sie sich über unsere Firmengeschichte oder trinken Sie einfach nur einen Kaffee. Dann ist es endlich soweit: Ihr persönlicher Kundenbetreuer übergibt Ihnen die Fahrzeugschlüssel und erklärt Ihnen die vielfältigen Funktionen Ihres neuen AMG.

Erst wenn alle Fragen geklärt sind, entlassen wir Sie mit Ihrem vollgetankten Fahrzeug und einer kleinen Überraschung nach Hause.

Fragen Sie Ihren Händler zu den näheren Details.

Nach Redaktionsschluss dieser Druckschrift, können sich am Produkt Änderungen ergeben haben.

Daimler AG, Mercedesstraße 137, 70327 Stuttgart, VP/OE 0260 · 1013 / 37 · Ausgabe 1 · Gedruckt in der Bundesrepublik Deutschland

www.mercedes-benz.de